

Z 80709
A

OVERTURE und FAVORIT GESÄNGE

aus der Oper

DER BARBIER von SEVILLA

VON

J. Rossini

Clavierauszug

- | | | | |
|--|--|--|--|
| N ^o 1. Cavatina
Des Grafen | { <i>Eccoridente il cielo.</i>
<i>Sich schon der Morgenröthe</i> | N ^o 7. Duetto
für Ten. u. Bass | { <i>Pace e gioia sia con voi</i>
<i>Glück u. Heil dem Herr zum Grusse</i> |
| 2. Aria
Des Figaro | { <i>Largo al factotum</i>
<i>Ich bin das Faktotum</i> | 8. Cavatina
Der Rosina | { <i>Cara adorata immagine</i>
<i>O Bild von dem Geliebten</i> |
| 3. Duetto
für Ten. u. Bass | { <i>All' Idea di quel metallo</i>
<i>Strahlt auf mich der Blitz des Goldes</i> | 9. Ariette
Der Bertha | { <i>Il vecchiotto cerca moglie</i>
<i>Sich vermählen will der Alte</i> |
| 4. Cavatina
Der Rosina | { <i>Una voce poco fa</i>
<i>Frag ich mein bekomen Herz</i> | 10. Aria, eingeleit. u.
ges. von Mad. Fodor | { <i>Ah se è ver che in tal momento</i>
<i>Ah könntest du so bald vergessen</i> |
| 5. Aria
Der Basilio | { <i>La calunnia è un venticello</i>
<i>Die Verläumdung, sie ist ein Lüftchen</i> | 11. Terzetto | { <i>Ah qual colpo in aspettato!</i>
<i>Ist es wirklich, welche Freude</i> |
| 6. Duetto
für Ten. u. Bass | { <i>Dunque io son, tu non m'inganni</i>
<i>Also ich, meinst du es wirklich</i> | 12. Finale | { <i>Di felice in nido</i>
<i>Nur Müth u. List und Liebe</i> |

N^o 1299.

N^o 4

Pr. f 72 C.M.
1211

Wien, bey A. Diabelli et Comp. Graben, N^o 1133.

Debreceni Egyetem
Egyetemi és Nemzeti Könyvtár

7120 3591

N.º 25

CAVATINA.

(Una voce poco fa) * (Frag' ich mein beklommen Herz)
aus der Oper: der Barbier von Sevilla von Rossini.

Mit Begleitung des Piano Forte.

Andante.

Wien, bey A. Diabelli u. Comp: Graben N.º 1155.

ROSINA.

U = na vo = ce poco fa qui nel cor mi ri = no =
Frag' ich mein beklommen Herz wer so süß es hat be

PIANO:

Moderato.

Jo so = no do = cile son ris = pe = to = sa so = no ob = be = dien = te
Sanft lenkt des Weibes Sinn Liebe und Mil = de, kirr wie das Läm = chen

dol = ce amo = ro = sa mi lascio reg = ge = re, mi lascio re = ge = re mi fò guidar, mi fò gui -
 am Thalge fil = de folgt es der Lie = be nur durch dieses Le = bensflur, liebt lebelang was es ma =

= dar, ma se mi toc = cano dov'è il mio de = bole sarò unà vi = pe = ra sa = ro e cento
 -schlang, doch läßt's von Theu = ren nicht, den es in. Her = zen liebt, es wird auch stark und kühn, die Liebe

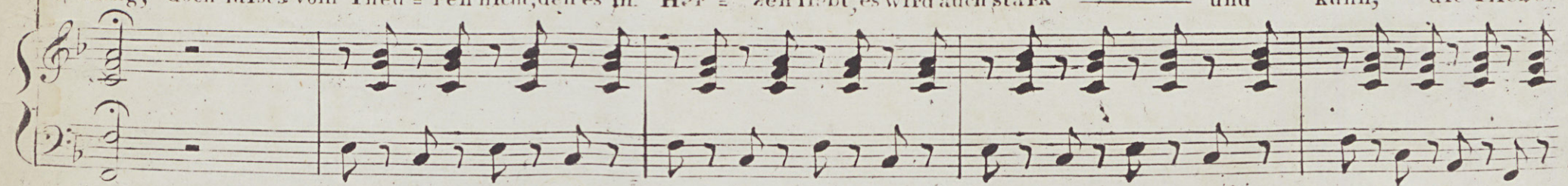

trap = pole prima di ce = dere farò gio = car, fa = ro gio = car, e cento trap = po = le prima di
 blei = bet ja am Ende Sie = geriñ in ihrer Macht, in ih = rer Macht, die Liebe blei = bet ja am Ende

ce = de = re fa = ro gio = car fa = = ro gio = car. e cen = to trap = po = le pri = ma di
 Sie = gerin in ihrer Macht, Bin ih = rer Macht, die Lie = be blei = bet ja am En = de.

ce = de = re e cen to trap = po = le fa = = ro, fa = = ro gio = car, io sono
 Sie = gerin in ihrer Macht, bleibt sie in ih = rer Macht. Sauff ler, ke

doci = le sono obbe = diente mi lascio reggere mi fo gui = dar
 Weibessim, Liebe und Milde folget der Liebenur, liebt le = be = lang,

f *crec.*

ma se mi toc = = cano dov'è il mio de = = bo = le sarò u = na vi = pe = ra sa = = rò e cen = to
doch laßt's vom Theu = ren nicht, den es im Her = zen liebt, es wird auch stark und kühn, die Liebe

trop = pole prima di ce = = dere farò gio = car, fa = rò gio = car, e cen = to trop = pole prima di
blei = bet ja am Ende Sie = gerinn, in ihrer Macht, in ih = rer Macht, die Liebe blei = bet ja am Ende

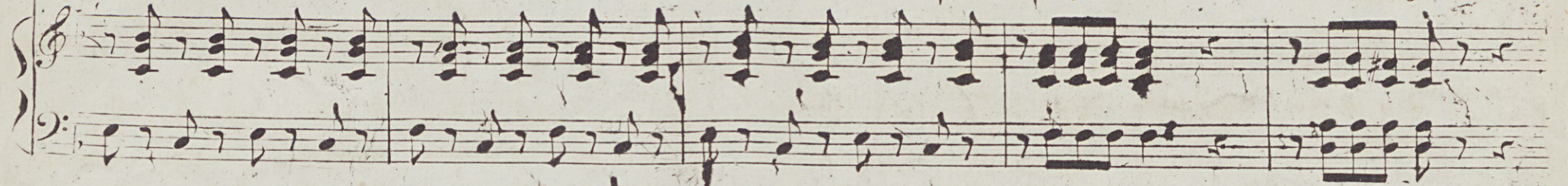

ce = = de = re, fa = rò gio = car, fa = rò gio = car, e cen = to trop = pole prima di
Sie = gerinn, in ihrer Macht, in ih = rer Macht, die Liebe blei = bet ja am Ende

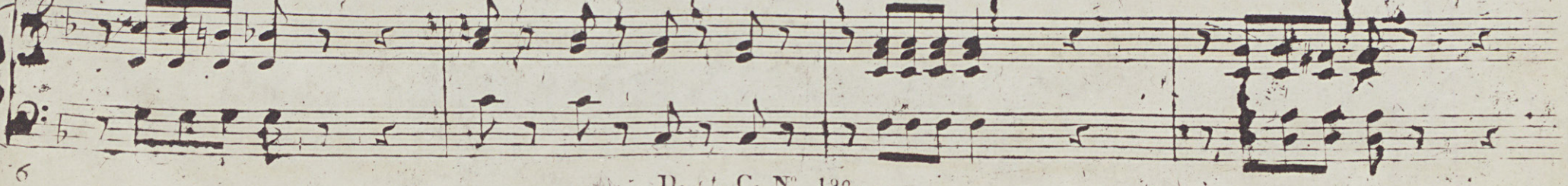

ce = des-re e cen-to trap-po = = le fa = = ro fa = ro gio = car, e cen-to trappole fa-ro gio
 Sie = gerinn in ihrer Macht, bleibt sie in ih = rer Macht, sie bleibt Siegerin in ih-

= car, e cen to trappole fa = ro gio = car fa = ro gio = car fa = ro gio = car fa = ro gio
 Macht, ja, die Liebe bleibt Sie = gerinn, die Lie-be bleibt Sie = gerinn in ih = rer

= car.
 Macht.

183/1712-1968.

