

ORSZ. PAED. KÖNYVTÁR
ES TANSZERMUZEUM.

középfoku iskolák használatára a 61093/915.sz. min. rendelettel.

III. 50.

24.

VICZ

2.

245.C.

ATLASZ

II.

VILÁGTÖRTÉNELEM

V. H. M. 67.207/922. M. P. p. r. - ee.
Belli ára : 72 K.

3389814



ÁRA 60 KORONA

Debreceni Egyetem
Egyetemi és Nemzeti Könyvtár



0 000008 802248

3389 814

967

ATLASZ A VILÁGTÖRTÉNELEM TANÍTÁSÁHOZ

FINÁLY GÁBOR dr., KOCH ISTVÁN dr.,
LÁNG NÁNDOR dr., NÉMETH JÓZSEF és
SZENDE GYULA dr.

KÖZREMŰKÖDÉSÉVEL SZERKESZTETTE

KOGUTOWICZ KÁROLY dr.

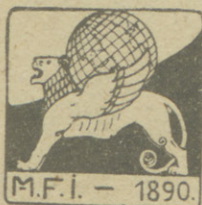

KIADJA A MAGYAR FÖLDRAJZI INTÉZET
BUDAPEST,





MARE MAGNUM UAT'UR
 Mare Aegyptium
 Libyae nomos
 Delta
 Hepta Nomis
 Thebaïs
 Dodecaschoenus

Libya a sivatag
 Hepta Nomis
 Közép-Egyiptom
 Thebaïs
 Felső-Egyiptom
 Dodecaschoenus

EGYPTOM
 legnagyobb kiterjedése
 korában, a XVIII. dinasztia
 idejében, i. III. Thutmosisz
 uralkodása alatt.
 (1540-1448 Krisztus előtt)
 Mérték
 1:33,000,000

DELTA
 Mérték
 1:4,400,000

Mérték 1: 5 500,000
 0 50 100 150 200 250 km.



GRAE

CIA.

Mérték 1
100 0 100 300

5,200,000
500 100 200 300 km.

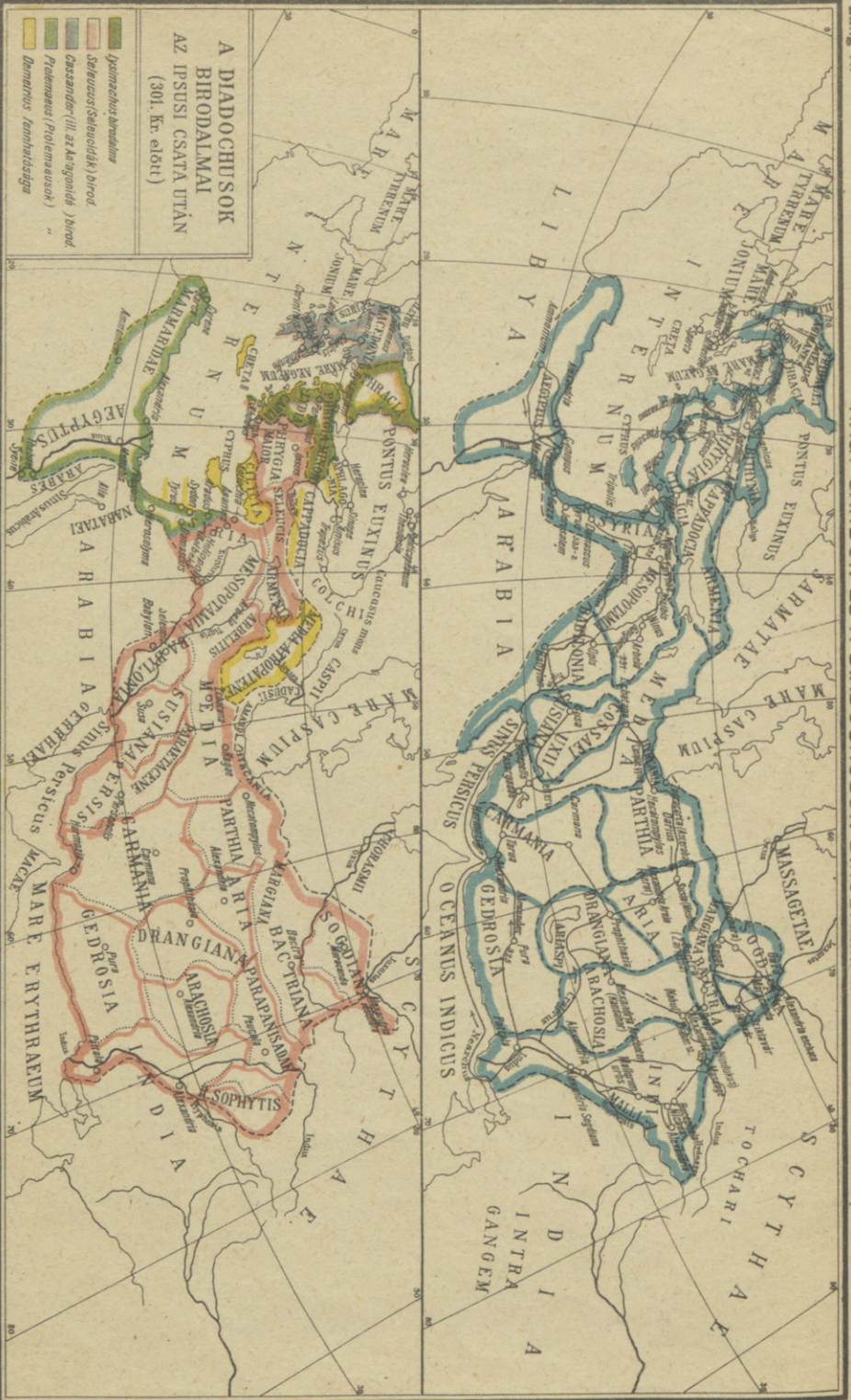

A DIADOCCHUSOK
BIRODALMAI
AZ IFSUSI CSATA UTÁN
(301. Kr. előtt)

- Imperium Romanum
- Selenzusi (Seleucidák) birod.
- Cassander (ill. az Akrogónid) birod.
- Ptolemaeus (Ptolemausok) birod.
- Demetrius fennhódorságja

Mérték 1:41.000.000
1000 km.

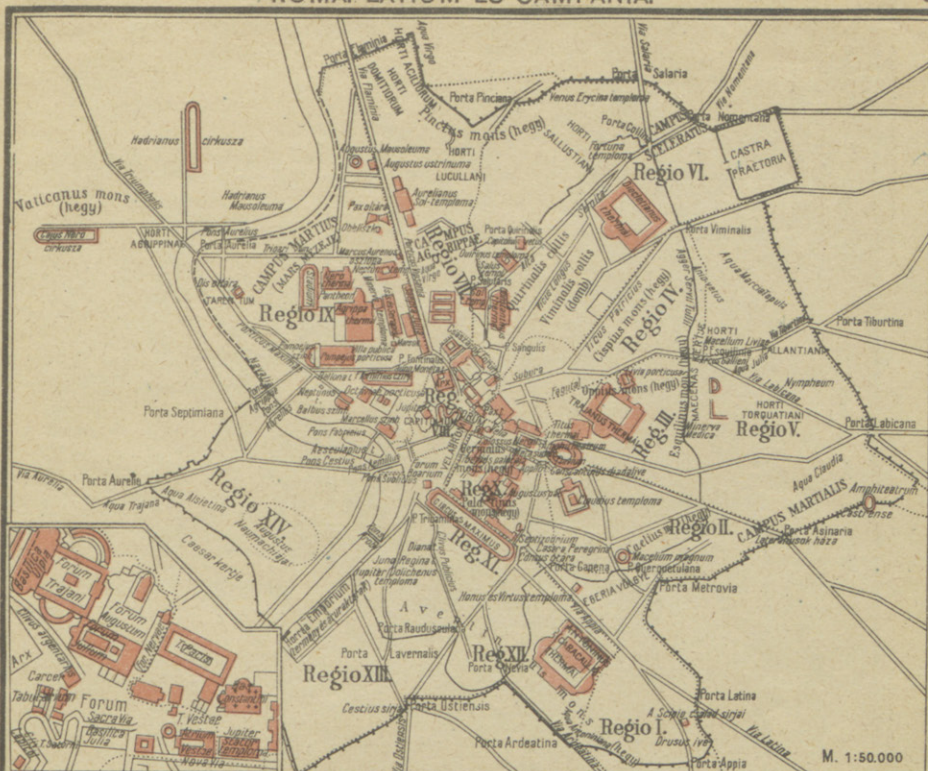

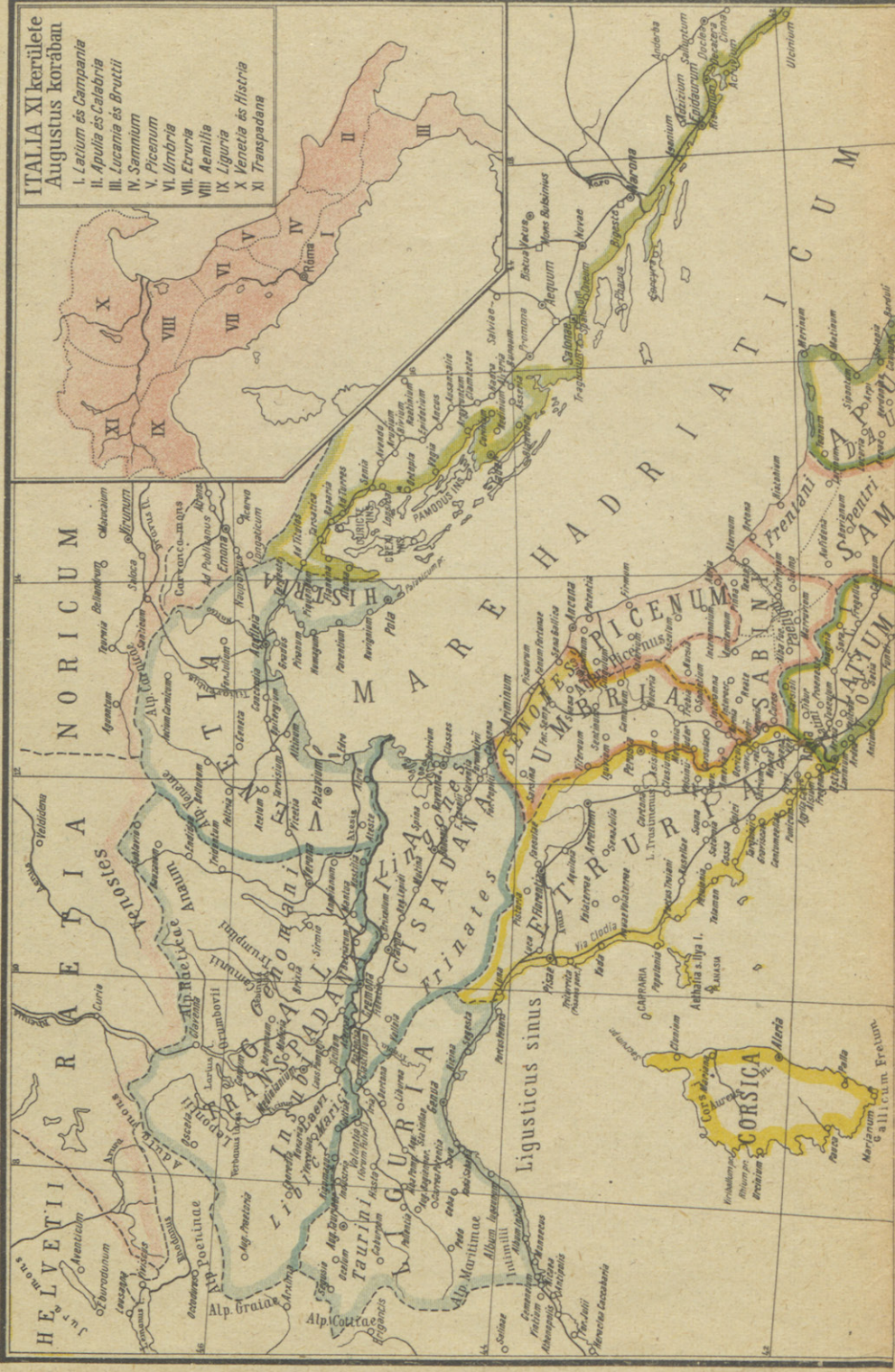

Finály G.

MAGYARORSZÁG A RÓMAIAK ALATT.



JELMAGYARAZAT:

- Római colonia u. municipium (a helyfőrséggel)
- " város vagy telep (a helyfőrséggel)
- ? Bizonytalanul feltehető római helység
- Császár határ a név bizonytalanságát jelenti
- ismert római útak
- Bizonytalan római útak
- Feltehetően római útvonalak

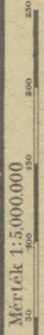



Mérték 1



Mérték 1

500 700 1000 km.



A sraffozott terület Klodvig utódai által került a frank birodalomhoz.



Mérték 1:

1:500,000

0 100 200 300 400

0 100 200 300 400 500 600 700 800 900 1000 km.

EURÓPA NAGY KÁROLY KORÁBAN.

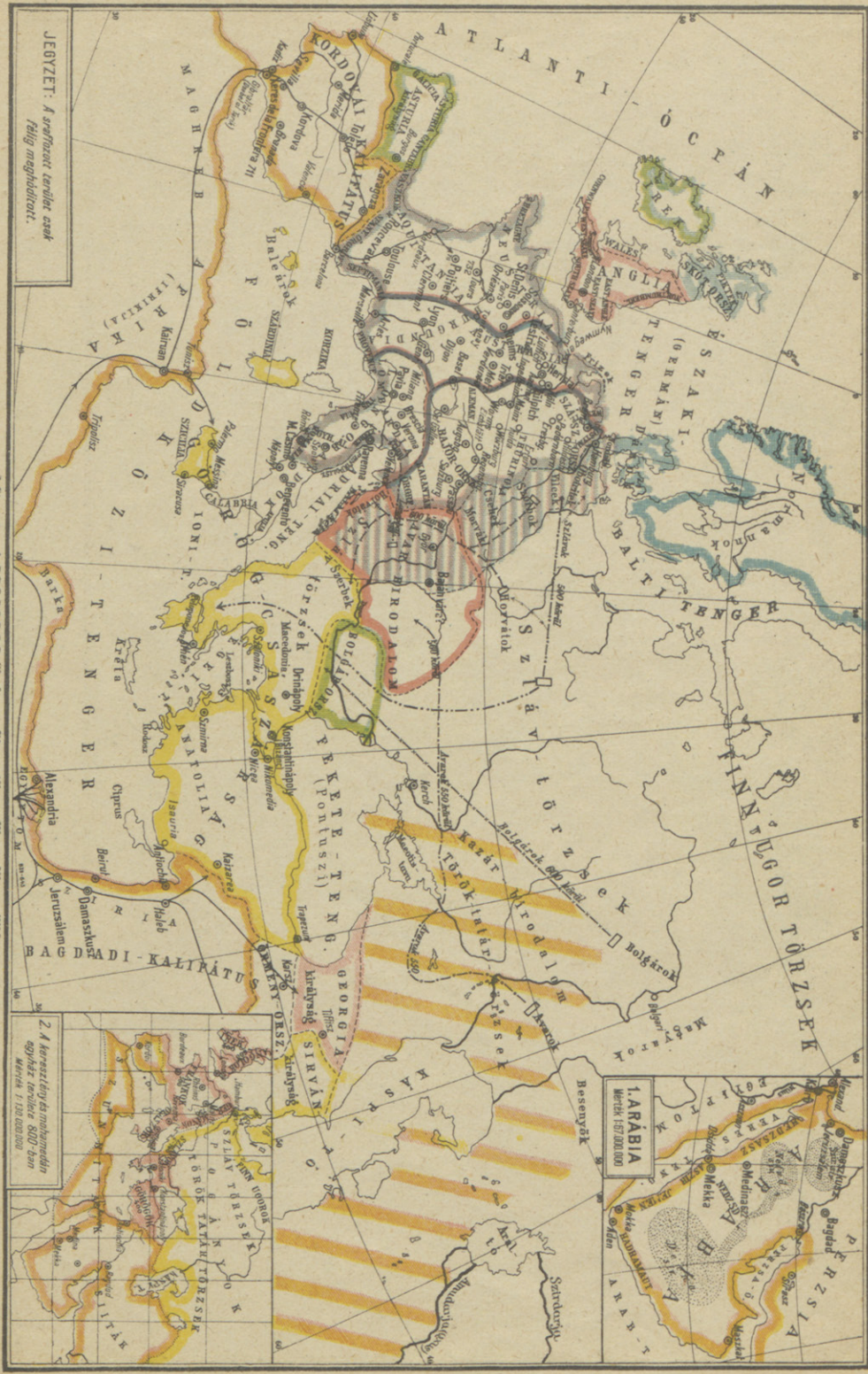

JEGYZET: A színesített terület csak félgömbösként.

Mérték 1:30000000

Z A keresztjelűek méghozzá 480 Mérték 1:10000000



Mérték 1:13,000,000
 100 50 0 100 200 300 400 500 600 KIL.



JELMAGYARÁZAT:

A sraffozás a magyar korona ideiglenes tartozékait jelzi.
A magyar színnel aláhúzott tartományok a magyar korona ideiglenes hűbéres tartományai.





Mérték 1:

0 100 200 300 400



16,200,000

0 100 200 300 400 500 600 700 800 900 1000 km.



JELMAGYARÁZAT:

- főváros
- ★ megerősített város
- ◇ nagyobb vár
- ⊠ várkastély
- ⊙ érsekség
- ⊙ püspökség
- ⊙ káptalan
- ⊙ kisebb hely

A csíkozás (srafkozás) Mátyás által szerzett területeket jelez.
A magyar színnel aláhúzott tartományok a magyar korona ideiglenes hűbéres tartományai.



Mérték 14,500,000
 0 100 200 300 400 500 600 700 800 km.



A TÖRÖK BIRODALOM LEGNAGYOBB KITERJEDÉSEKOR. (1683. ELŐTT.)

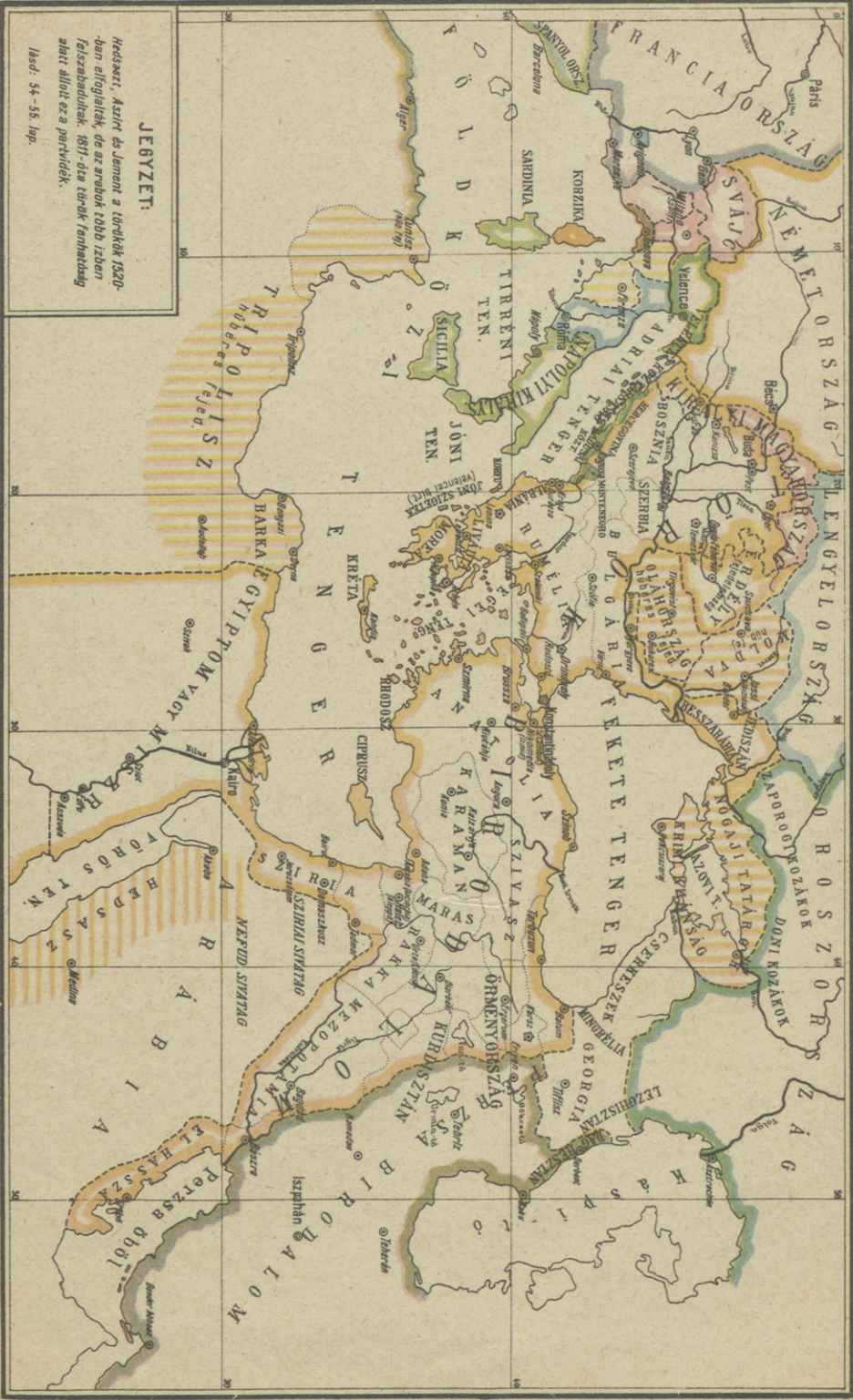

JEGYZET.

Hozzáért. Azért és jelszóment, a törökök 1520-ban elfoglalták, de az arabok több ízben felszabadították. 1611-és arabok felfedezték a tengeri utat ez a partvidék.

Írás: 54-55. lap.

Mérték 1: 25.000.000

0 100 200 300 400 500 600 700 800 900 1000 KM.



MAGYARÁZAT:

- N. Péter hídltájai
- Katarin " (a lengyel területeken kívül)
- az orosz, porosz és osztrák részese-
dés Lengyelország első (1772)
felosztásakor
- az orosz és porosz részese-
dés Lengyel-
ország második (1793) felosz-
tásakor
- az orosz, porosz és osztrák részese-
dés Lengyelország harmadik (1795)
felosztásakor
- Lengyelország határa 1667-ig

Mérték 1:17 500 000
 0 100 200 300 400 500 1000 km.

Yandor Lipót f.h.



Mérték 1: 3500000

1538 n.v. 1541 Pádua 1543 72.6.
1568 Dinnyeslyuk 1570 E. m. 1598 P. lenyhadasi



3500000

1606 Bacs is Zsitva
1622 n. b.
1645 l. b.
1664 v. b.
Vereslyuk



Mérték 1:

100 50 0 100 200 300 400



15,000,000

500 600 700 800 900 1000 km.

MAGYAR FÖLDRAJZI INTÉZET R.T.



Mérték 1:

14500000 km.

MÁGYAR FÖLDRAJZI INTÉZET R.T.

MELLÉKTÉRKÉP

A felső-olaszországi harctér

(1796. határok)

Mérték: 1:2750.000

A főtérképen

az 1859 évi változások



Mérték 1:8.700.000



MAGYAR FÖLDRAJZI INTÉZET R.T.



Mérték 1 7.750.00

km.



JELMAGYARÁZAT:

A nevek mellé írt évszámok az elfoglalás (alapítás) idejét jelölik, Japánban és Kínában pedig az európai kereskedelem számára való megnyitás évét.

Az üres római írás (KIPCSAK) megszűnt birodalom nevét jelöli.

—— Dzsengisz kán birodalmának hozzávetőleges határa halálakor, 1227-ben.

..... Timur Lank birodalmának hozzávetőleges határa halálakor, 1405-ben.

A KELETINDIAI SZIGETEK FOLYTATÁSA
Mérték 1:52,000,000

Mérték 1:41,500,000



Mérték (az egyenlítőn)



1:152,000,000



A 13 gyarmatállam 1783-ig
(Az évszámok az alapítás évi jelölék)

- I NEW-HAMPSHIRE 1633
- II MASSACHUSETTS 1620
- III RHODEISLAND 1636
- IV CONNECTICUT 1634
- V NEWYORK 1664
- VI NEW-JERSEY 1664
- VII PENNSILVANIA 1682
- VIII DELAWARE 1664
- IX MARYLAND 1632
- X VIRGINIA 1607
- XI NORTH-CAROLINA 1633
- XII SOUTH-CAROLINA 1729
- XIII GEORGIA 1733

JELMAGYARÁZAT:

Az évszámok az egyes területek államná alakulásának idejét jelölik
 ++++ Az északi és déli államok határa a rabszolga háború idején
 A 13 gyarmatállam területe 1783-ig
 1783-ban mondott le arról Anglia
 1803-ban vették meg a franciáktól
 1820 " " "spanyolaktól
 Mexicótól elhódított terület
 1846-ban csatolták az Unióhoz
 Alaszkát 1867-ben vették az oroszoktól

Mérték 1:48.200.000

500 1000 1500 2000 2500 3000 km.

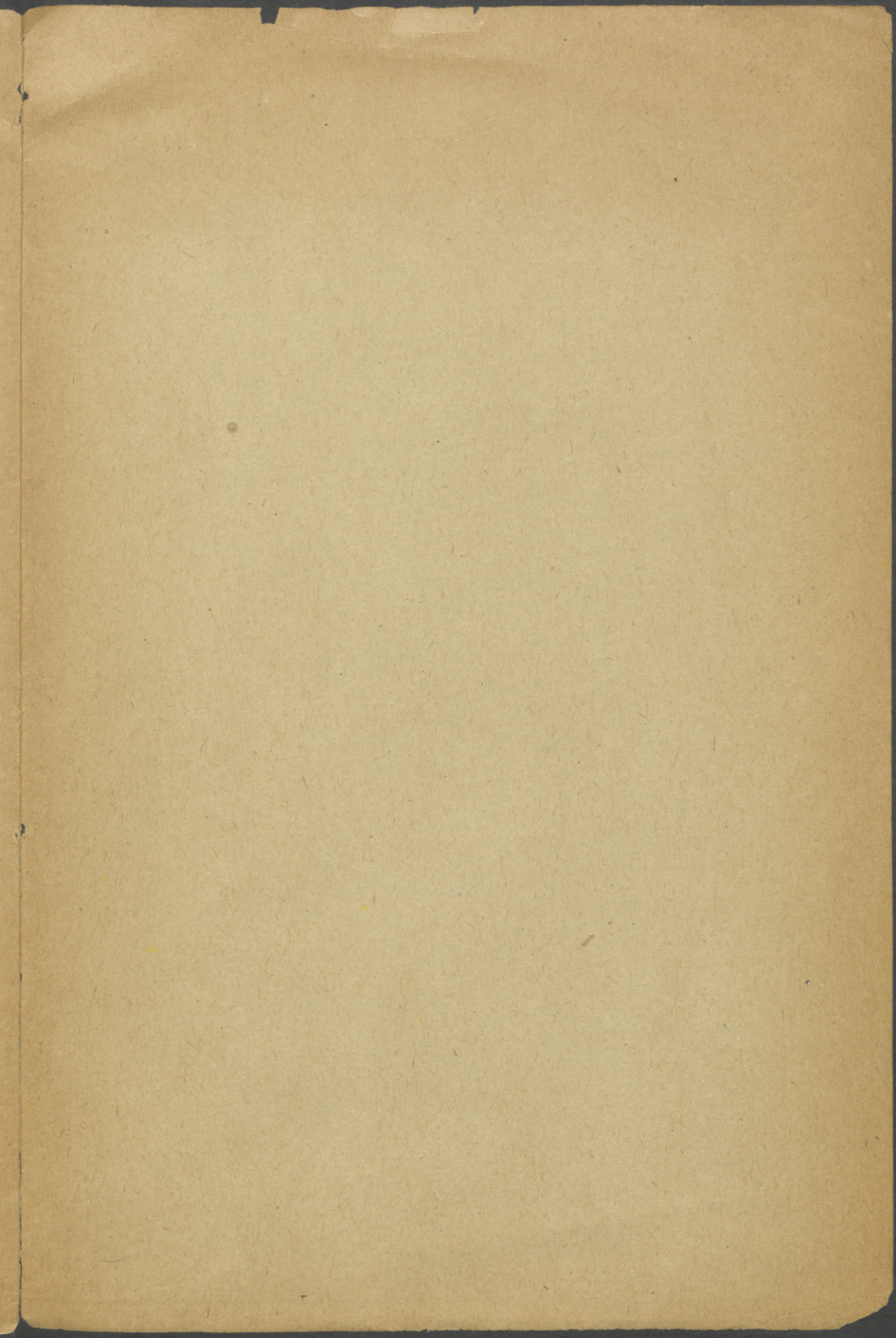

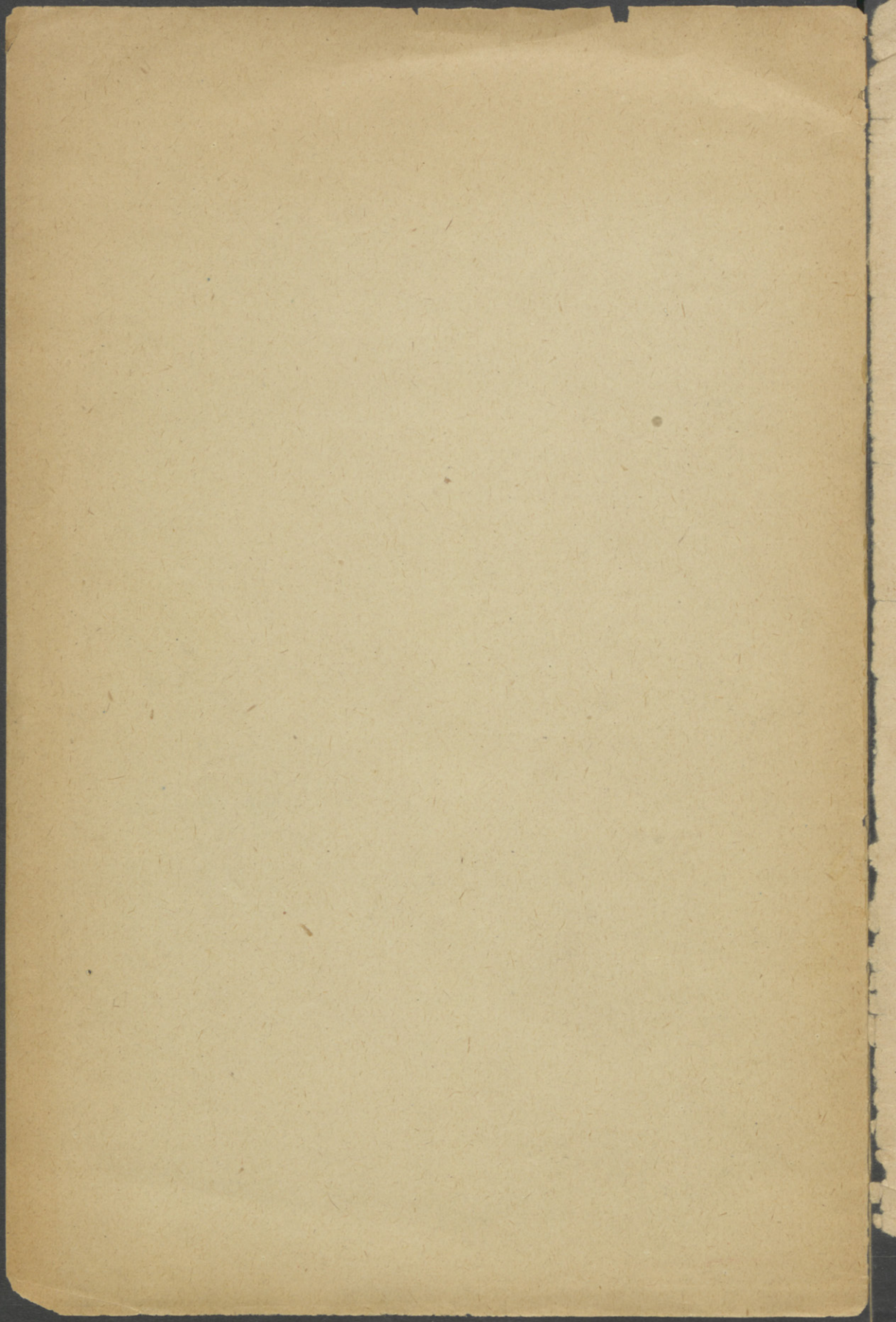

TARTALOM.

1. Palesztina.
Melléktérképek : Jeruzsálem.
2. Egyiptom.
- 3—4. Grácia.
5. Oriens.
6. Görög gyarmatok.
7. Nagy Sándor és a diadochosok birodalmai.
8. Róma, Latium és Campania.
- 9—10. Itália.
 11. Kis-Ázsia az ókorban.
 12. Magyarország a rómaiak alatt.
- 13—14. A római birodalom.
- 15—16. Európa az V. század közepén.
- 17—18. Európa a magyar államalapítás korában.
19. Európa Nagy Károly korában.
20. A római német szent birodalom. (962—1273.)
- 21—22. Magyarország az Árpádok korában.
- 23—24. Európa a kereszties hadjáratok idejében. (XIII. sz. derekán.)
- 25—26. Magyarország az Anjouk és Zsigmond korában.
- 27—28. Európa a renaissance idejében. (1490.)
- 29—30. Magyarország a Hunyadiak és Jagellók korában.
- 31—32. A nagy felfedezések és gyarmatalapítások kora.
- 33—34. Európa a reformáció és ellenreformáció korában.
(1648. határok.)
- 35—36. Magyarország a török hódoltság korában.
- 37—38. Európa az abszolútizmus korában. (1740. határok.)
 39. A török birodalom legnagyobb kiterjedésekor. (1683. előtt.)
 40. Oroszország. (1796. határok.)
- 41—42. Magyarország. 1718—1848.
- 43—44. Európa Napoleon korában. (1810.)
45. Magyarország a szabadságharc idejében.
46. Magyarország az önkényuralom idejében.
- 47—48. Európa a XIX. század derekán.
 49. Az olasz államok 1815—1870.
Melléktérkép : a felsőolaszországi harctér.
50. A német szövetség. (1815—1866.)
51. Franciaország. (1789. határok.)
Melléktérkép : 1. Páris a nagy forradalom idejében.
2. Corsica.
52. Balkán-félsziget. (1879—1912. között.)
- 53—54. Ázsia újabbkori történelmi térképe.
- 55—56. A föld gyarmatai 1914-ben.
57. Észak-Amerika.

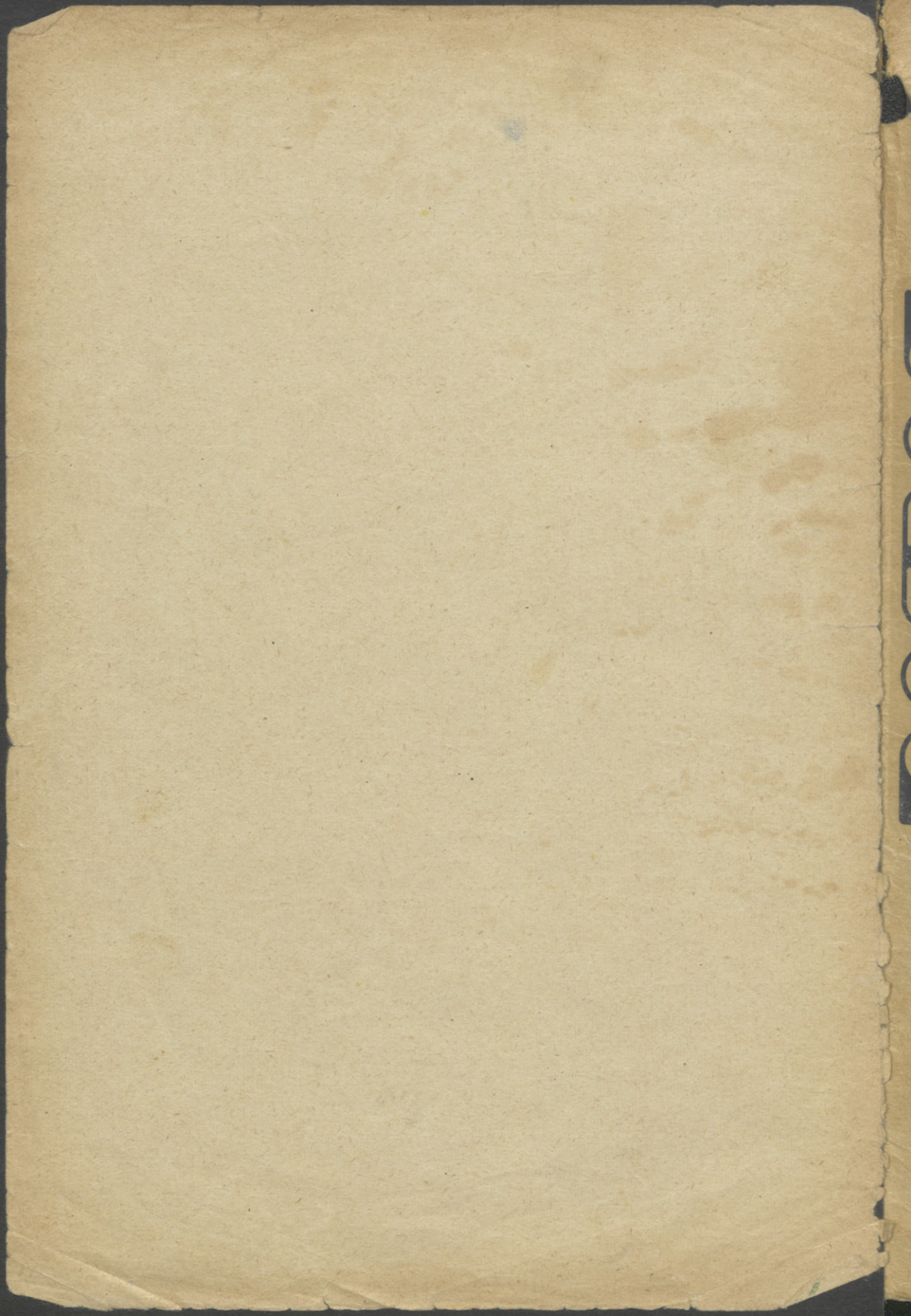



MAGYAR FÖLDRAJZI INTÉZET RÉSZÉNYTÁRSASÁG
