

Z 88024

B

RÉPERTOIRE CHODENS

IRODA BUREAU  
VII., Erzsébet-körút 15.  
VALENTIN.

LA  
**Cigale ET LA Fourmi**

*Opéra-Comique*

en trois actes

*Paroles de*

**DURU & CHIVOT**

*Musique de*

**Edmond AUDRAN**

Paris. CHODENS, Editeur,  
30 Boulevard des Capucines, 30.

*Tous droits d'exécution, introduction et de reproduction réservés  
pour tous pays, y compris  
la Suède et la Norvège.*

PARTITION Chant & Piano transcrite par A. FOCK

# PRÉLUDE

All<sup>o</sup> moderato.

PIANO.

*ff* *rit.*

Allegro.

All<sup>o</sup> moderato.

*mf* *ff*

Allegro.

*rit.* *p*

Moderato.

*f* *pp*

RIDEAU.

*rall.* (Cloche)

Enchainez.

# LA CIGALE ET LA FOURMI

OPÉRA COMIQUE EN 3 ACTES

Représenté pour la 1<sup>re</sup> fois à Paris sur le théâtre de la Gaîté le 30 Octobre 1886

Direction de M. DEBRUYÈRE.

<i>Personnages</i>	<i>Artistes</i>	<i>Personnages</i>	<i>Artistes</i>
THÉRÈSE .....	M <sup>lle</sup> JEANNE GRANIER.	LE CHEVALIER FRANTZ DE BERNHEIM .....	MM. MAUGUÈRE.
CHARLOTTE .....	M <sup>lle</sup> THUILLIER-LELOIR.	VINCENT .....	ALEXANDRE.
LA DUCHESSE DE FAYENSBERG .....	FASSY.	LE DUC DE FAYENSBERG .....	RAITER.
LA FRIVOLINI .....	PAULA.	GUILLAUME .....	PETIT.
LA MÈRE CATHERINE .....	BAUDÉ.	MATHIAS .....	SCIPION.
		UN VIEUX MENDIANT .....	GOBEREAU.

Pour toute la musique, la mise en scène, le droit de représentation  
s'adresser à M. CHOUDENS FILS, Éditeur - propriétaire de la Cigale et la Fourmi, pour tous pays.

PRÉLUDE .....

## ACTE I. (1<sup>er</sup> TABLEAU)

1. A. CHŒUR .....	Ils ont dit oui .....	2
B. CHANSON DE LA FOURMI .....	Au temps passé les animaux parlaient .....	Charlotte
2. CHANSON DE LA CIGALE .....	Ah! vivo la chanson d'été .....	Thérèse
3. DUETTO .....	Allons, parlez, je vous écoute .....	Thérèse, Vincent
4. MORCEAU D'ENSEMBLE .....	Au revoir, au revoir .....	Charlotte, Thérèse, Vinc. Guill. Math.

## 2<sup>e</sup> TABLEAU

ENTR'ACTE .....		48
5. AIR .....	Mon oncle, la chose est certaine .....	Thérèse
6. COUPLETS .....	Le Dûc d'honneur fort inconstante .....	Frantz
7. CHŒUR .....	Le grelot de la folie .....	60
8. A. RONDE .....	Un jour Margot .....	Thérèse
B. FINAL .....	O vin charmant qui pétilles .....	Thérèse, Frantz, Math. Fay, la Frivolini, 76

## ACTE II. (3<sup>e</sup> TABLEAU)

9. CHŒUR DE LA KERMESE .....	C'est le jour de kermesse .....	85
10. CHANSON À 2 VOIX .....	Le père Antoine un matin .....	Charlotte, Guillaume
11. RONDEAU DU SOUFFLEUR .....	Je souffle, métier peu folâtre .....	Vincent
12. MORCEAU D'ENSEMBLE (A. CHŒUR) .....	Les mirlitons, les écuelles .....	115
(B. GAVOTTE) .....	Ma mère j'entends le violon .....	Thérèse

## 4<sup>e</sup> TABLEAU

13. VILLANELLE .....	J'aime mieux notre humble foyer .....	Charlotte
14. DUETTINO .....	Notre Noël avec mystère .....	Charlotte, Thérèse
15. QUATUOR .....	Tu n'as pas, j'en ai l'assurance .....	Charlotte, Thérèse, Vinc. Guill.
16. COUPLETS .....	On m'a dit que vous me trompez .....	Thérèse, Frantz

## 5<sup>e</sup> TABLEAU

17. A. CHŒUR .....	En cette demeure splendide .....	160
18. FINAL .....	Chers amis, j'avais cru .....	Thérèse, Leonore, Frantz, Fayensberg, 175

## ACTE III (6<sup>e</sup> TABLEAU)

19. (A. CHŒUR) .....	Que dans cette ferme .....	177
(B. COUPLETS) .....	Le soir lorsque chacun a rempli sa journée .....	Charlotte
20. ROMANCE .....	Qui, la raison guidant son cœur .....	Frantz
21. LE RÊVE .....	Frapper à cette porte .....	Thérèse, Charlotte
22. MUSIQUE DE SCÈNE .....		207
23. (A. CHŒUR DES PETITS ENFANTS) .....		208
(B. NOËL) .....		Thérèse, Charlotte
24. FINAL .....	O jour béni .....	Thérèse

## SUPPLÉMENT

DIVERTISSEMENT. (2 <sup>e</sup> TABLEAU) .....	216
BALLET. (5 <sup>e</sup> TABLEAU) .....	220

N<sup>o</sup> 1.

## A. CHŒUR B. CHANSON DE LA FOURMI

CHARLOTTE-GUILLAUME

All.<sup>o</sup> mod.<sup>to</sup>

PIANO

*ff* (Cloches)

*p*

*cr-s* - - - - - *cen* - - - - - *do* - - - - - *ff*

1<sup>res</sup> Sop.

2<sup>de</sup> Sop.

Ténors

Basses

Ils ont dit oui C'est

Ils ont dit oui C'est

Ils ont dit oui C'est

Ils

*mf*

bien fi\_ni Ah! le gai ma\_ri - a - ge Bien amoureux Ils vont tous deux —  
 bien fi\_ni Ah! le gai ma\_ri - a - ge Bien amoureux Ils vont tous deux —  
 bien fi\_ni Ah! le gai ma\_ri - a - ge Bien amoureux Ils vont tous deux —  
 ont dit oui Ah! le gai ma\_ri - a - ge Bien a\_mou\_reux Ah!

Fai\_re très bon mé - na - ge Ils sont ai\_ma\_bles et gen\_  
 Fai\_re très bon mé - na - ge Ils sont ai\_ma\_bles et gen\_  
 Fai\_re très bon mé - na - ge  
 le char\_mant mé - na - ge

-tils                      Ce sont des é\_poux as\_sor\_tis  
 -tils                      Ce sont des é\_poux as\_sor\_tis  
 Ils sont ai\_ma\_bles et gen\_tils                      Ce sont des é\_poux assor\_  
 Ils sont ai\_ma\_bles et gen\_tils                      Ce sont des é\_poux assor\_  
 Qui vont sans dé\_sirs i\_nu\_tis                      les Vi\_vre tran\_quil\_  
 Qui vont sans dé\_sirs i\_nu\_tis                      les Vi\_vre tran\_quil\_  
 -tis                      Qui vont sans dé\_sirs i\_nu\_tis les Vi\_vre tran\_quil\_  
 -tis                      Qui vont sans dé\_sirs i\_nu\_tis les Vi\_vre tran\_quil\_

*p*

\_les Tous deux ils ont dit oui

*p*

\_les Tous deux ils ont dit oui

*p*

\_les Tous deux ils ont dit oui

*p*

\_les Tous deux ils ont dit oui

*f*

En - - fin c'est bien fi\_ni Cé - lé -

*f*

En - - fin c'est bien fi\_ni Cé - lé -

*f*

En - - fin c'est bien fi\_ni Cé - lé -

*f*

En - - fin c'est bien fi\_ni Cé - lé -

*cresc.*

-bles et gentils Qu'ils sont bien assor\_tis Ah! que voi\_

*cresc.*

-bles et gentils oui gen\_tils Qu'ils sont bien assor\_tis Voi\_

*cresc.*

-bles et gentils oui gen\_tils Qu'ils sont bien assor\_tis

*cresc.*

-bles et gentils oui gen\_tils Qu'ils sont bien assor\_tis

*f*

- la deux é\_poux bien ai\_mables et gen\_tils

*f*

- la deux é\_poux bien ai\_mables et gen\_tils

*f*

- Ah qu'ils sont donc ai\_mables et gen\_tils

*f*

- Ah qu'ils sont donc ai\_mables et gen\_tils

LES MÉNÉTRIERS

M. de Valse

BUVEURS Basses

*f* Tén.

Vi - dons ce broc Plein de  
 Basses  
 Vi - dons ce broc Plein de

la - biè - re Que je pré -  
 la biè - re Que je pré -

- fè - re De bon fa - ro  
 - fè - re De bon fa - ro

GUILLAUME

On vient de nous u - nir Ma Char - lotte a - do -  
 Moderato  
 pp

CHARLOTTE

Que de notre a - ve - nir La chaîne soit do - ré - e

-rée

GUILLAUME

Moi je tra - vai - le - rai Pour vous ô ma fer - miè - re

CHARLOTTE

Moi je vous ai - de - rai En bon - ne mé - na - gè -

*tr*

*rall*

-re

Tempo

All.<sup>o</sup> mod.<sup>o</sup>

## B. CHANSON DE LA FOURMI

CHARLOTTE.

Au temps pas - sé les a - maux par - laient  
Voi - là pour - quoi mon cher pe - tit é - poux

c.

Le fait est sur bien qu'on y puisse croi - re Et même on  
Je vous pro - mets heu - reu - se des - ti - né - e Car nous a -

c.

a de tout ce qu'ils di - saient Jus - qu'à ce jour con -  
- vous tous deux les mê - mes goûts Et nous saurons rem -

c.

- ser - vé la mé - moi - re La fourmi gen - ti - ment Par -  
- plir chaque jour - né - e Car je veux constamment En

c.

- tout va bu - ti - nant Et tout en trot - ti - nant Mur -  
fourmi bu - ti - nant Comme el - le trot - ti - nant Mur -

c.

- mu - re douce - ment: Tra - vaille é - co - no - mi - se -  
mu - rer

c.

rit. 1<sup>a</sup>  
Du vrai bon - heur c'est la de - vi - se!

2<sup>a</sup>

## GUILLAUME

Ce se - ra la nième aus - si

G.

Travail\_lant a\_avec cou rage Sois tran\_quil\_le ma fourmi J'aurai

G.

du cour à l'ou\_vra\_ \_ ge Du choix que j'ai fait Je suis sa\_tis\_

G.

\_ fait Et tout me pré\_sage Un sort sans nu\_a \_ \_ ge

Cloches

1<sup>ers</sup> Sop. *f*

2<sup>es</sup> Sop. *f* Ils ont dit oui C'est bien fi\_ni Ah!

Ténors *f* Ils ont dit oui C'est bien fi\_ni Ah!

Basses *f* Ils ont dit oui C'est bien fi\_ni Ah!

*cresc.*

*f* Ils ont dit oui Ah!

le gai ma - ri - a - ge Bien a - mou - reux Ils vont tous deux —

le gai ma - ri - a - ge Bien a - mou - reux Ils vont tous deux —

le gai ma - ri - a - ge Bien a - mou - reux Ils vont tous deux —

le gai ma - ri - a - ge Bien a - mou - reux Ah!

- Fai - re tres bon mé - na - ge Ils sont ai - ma - bles et gen -

Fai - re tres bon mé - na - ge Ils sont ai - ma - bles et gen -

Fai - re tres bon mé - na - ge

le charmant mé - na - ge

-tils                    Ce sont des é\_poux as\_sor\_tis  
 -tils                    Ce sont des é\_poux as\_sor\_tis  
 Ils sont ai\_ma\_bles et gen\_tils                    Ce sont des é\_poux as\_sor\_  
 Ils sont ai\_ma\_bles et gen\_tils                    Ce sont des é\_poux as\_sor\_

Qui vont sans désirs i\_nu\_tis                    Vi\_vre tran\_quil -  
 Qui vont sans désirs i\_nu\_tis                    Vi\_vre tran\_quil -  
 -tis                    Qui vont sans dé\_sirs i\_nu\_tis Vi\_vre tran\_quil -  
 -tis                    Qui vont sans dé\_sirs i\_nu\_tis Vi\_vre tran\_quil -

*p*

- les Tous deux ils ont dit oui

*p*

- les Tous deux ils ont dit oui

*p*

- les Tous deux ils ont dit oui

*p*

- les Tous deux ils ont dit oui

En - fin c'est bien fini Cé - lé - brons ce

*f* *p*

En - fin c'est bien fini Cé - lé - brons ce

*f* *p*

En - fin c'est bien fini Cé - lé - brons ce

*f* *p*

En - fin c'est bien fini Cé - lé - brons ce

jo-li ma-ri - a - ge Que long - temps Ils fassent bon mé-

jo-li ma-ri - a - ge Que long - temps Ils fassent bon mé-

jo-li ma-ri - a - ge Que long - temps Ils fassent bon mé-

jo-li ma-ri - a - ge Qu long - temps Ils fassent bon mé-

- na - ge Car tous deux tous deux sont ai-mables et gentils

- na - ge Car tous deux tous deux sont ai-mables et gentils oui gen-

- na - ge Car tous deux tous deux sont ai-mables et gentils oui gen-

- na - ge Car tous deux tous deux sont ai-mables et gentils oui gen-

Qu'ils sont bien assortis — Ah! que voi - là deux é-poux bien aimables  
 - tils *cresc.* Qu'ils sont bien assortis Voi - là deux é-poux bien aimables  
 - tils *cresc.* Qu'ils sont bien assortis — Ah! qu'ils sont donc aimables  
 - tils *cresc.* Qu'ils sont bien assortis — Ah! qu'ils sont donc aimables

et gen - tils —  
 et gen - tils —  
 et gen - tils —  
 et gen - tils —

N<sup>o</sup> 2  
CHANSON DE LA CIGALE

THÉRÈSE.

Allegro

THÉRÈSE

PIANO

(dans la coulisse)

T. *tr*  
Ah! la la la la la la la la

Tempo

*f*

T. *tr*  
Ah! la la la la la la la la

Tempo

*f*

T. *tr*  
Ah! ah! vi-ve la chanson d'é-

(en scène)

*p*

T. *rit.* **Tempo**

- té Que di - sent les ci - ga - les Frappant les airs

T. de leurs cym - ba - les In - sou - ciente en li - ber - té Comme el - les à ma

T. *rit.* **Tempo** *rit.* **Tempo**

gui - se Je veux vi - vre Car ma de - vi - se Tou - jours se - ra: gai - té!

T. En - ten - dez - vous la chan - son de l'é - té!

T

En li - ber - té La ci - gale a chan - té

T

Ce chant d'é - té Que rien n'é - ga - le

Tempo

T

Car ta de - vi - se ô ci - ga - le Toujours se - ra: gai - té!

T

On dit que l'im - pré - vo - yan - ce Du len - de - main

T  
 Par-fois te laisse en souf - frai - ce Sur le che - min

Più lento

T  
 Si le malheur vient at - tein - dre Cel-le qui sut nous char - mer. Il

T  
 faut l'ai - der et la plain - dre Il ne faut pas la blâ - mer

1<sup>o</sup> tempo

T  
 Ah! vi - ve la chanson d'é - té. Que di -

T. *rit.* **Tempo**

- sent les ci - ga - les Frappant les airs de leurs cym -

T. - ba - les In - sou - ciente en li - ber - té Comme el - les à ma

T. *rit.* **Tempo** *rit.* **Tempo**

gui - se Je veux vi - vre Car ma de - vi - se Tou - jours se - ra : gai - té!

T. En - ten - dez - vous la chan - son de l'é - té!

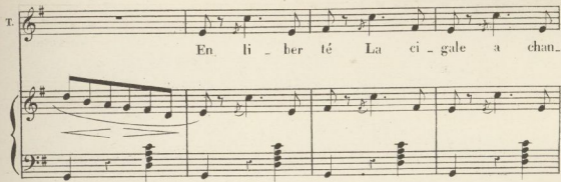
T. 

En li - ber té La ci - gale a chan -

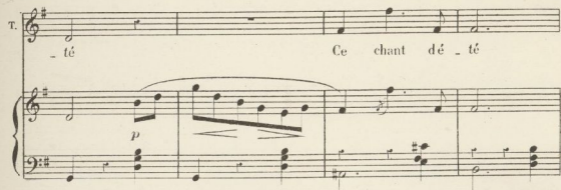
T. 

- té Ce chant dé - té

T. 

Tempo

Que rien né - ga - le Car ta de - vi - se ô ei - ga - le Tou -

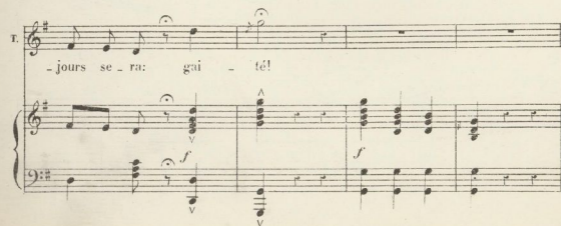
T. 

- jours se - ra: gai - té!

N<sup>o</sup> 2<sup>bis</sup>

## SORTIE

Allegro

PIANO

*f*

## N° 3.

## DUETTO

THÉRÈSE - VINCENT.

Mouv! de Valse

THÉRÈSE

Mouv! de Valse

PIANO

*f*

*p*

Al - lous, par - lez

T.

je vous é - cou - te Qu'a - vez - vous donc, qui vous re - tient

T.

Vrai, l'on di - rait qu'il vous en cou - te De commen - cer

T.

*p*

VINC.

cet en - tre - tien Je suis près d'elle el - le m'é - cou - te

v.  Est-ce la peur qui me re - tient Je vais je crois

v.  res - ter en rou - te Et sans o - ser lui di - re rien

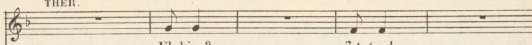

THÉR.  Eh bien? j'at - tends

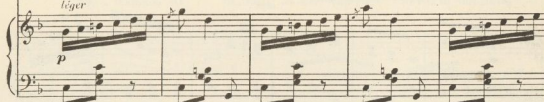
*léger*  
*p* 

VINC.  Je me cro - yais plus bra - ve

THÉR.  Tant hé - si -

T. *-ter* la chose est donc bien gra-

T. *-ve*  
VINC. (se reprenant) (PARLÉ) C'est selon Allons, par-lez je vous é - cou - te

Oh! oui!.. Non non c'est se - lon Je suis près d'elle et le nié - cou - te

*suivrez*

T. Qu'a - vez-vous donc, qui vous re - tient Vrai, l'on di - rait

V. Est - ce la peur qui me re - tient Je vais, je crois

T. qu'il vous en cou - te De commen - cer cet en - tre - tien

V. res - ter en rou - te Et sans o - ser lui di - re rien Tant

*f* *p* (*hardiment, à part*)

v. 

pis je me lance Je com\_men\_ce

(PARLÉ)  
En métaphore mademoiselle ce sera plus facile.

THÉRÈSE (PARLÉ)  
En métaphore, si vous voulez, M<sup>r</sup> Vincent.

*P* *rall.*

v. 

Tous à la fois, Les oi - seaux dans les bois —  
En i - mi - tant Cet ex - em - ple char - mant —

*p*

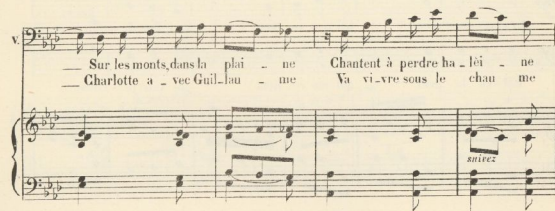
v. 

— Sur les monts, dans la plai - ne Chantent à perdre ha - loi - ne  
— Charlotte a - vec Guil - lau - me Va vi - vre sous le chau - me

*suivez*

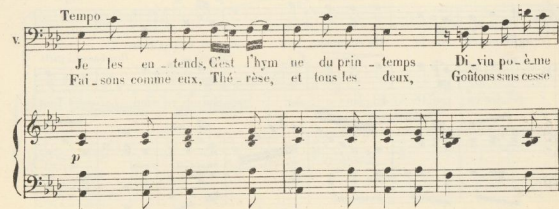
Tempo 

Je les en - tends, C'est l'hym ne du prin - temps Di - vin po - ème  
Fai - sons comme eux, Thé - rèse, et tous les deux, Goûtons sans cesse

*p*

v. *rall.* Tempo

De l'a-mour mê - - me L'oi - se - let, à sa compagne  
La même i - vres - - se

v. dit, En gui - dant son vol vers le bo - ca - ge, A - vec

v. moi, veux tu te faire un nid Sous ce discret a - bri, Ah! qu'il se - rait gen -

v. *rall.* 4!

- til no,tre pe-tit mé - na - ge

*suivez* *mf* *rit.*

2<sup>a</sup>

V. *THÉR.*

- se. Certes, Vincent, pour vous J'ai grande sympa-

T.

- thi - e, Et si ja - mais je me ma - ri - e, Je

T. *rall.* ne prendrai pas d'autre é - poux Mais! *PARLÉ* Mais? *VINC.*

*Tempo*

*suivrez* *P*

T. Je ne veux pas me ma - ri - er - en - co - re

T *rit.*  
Pour - quoi? Je ne veux

V  
At - tendre oh! non! Je vous a - do - re

*f* *p* *suivrez*

T *rit.* Tempo  
pas me mari - er en - co - re Loi - se - lette à son compa - gnon

V  
Loi - se - lette à sa com - pa - gne

*rit.* Tempo *p*

T dit, Re - fu - sant d'al - ler vers le bo - ca - ge

V dit, En gui - dant son vol vers le bo - ca - ge

T. Le plai - sir en - cor trop me sé - duit Pour al - ler sous la -

V. A - vec moi veux-tu te faire un nid Sous ce dis - cret a -

T. - bri Par - ta - ger vo - tre nid Et fai - re bon mé - na -

V. - bri Ah! qu'il se - rait gen - til, No - tre pe - tit mé - na -

*rit.*

T. - ge

V. - ge

Tempo

## MORCEAU D'ENSEMBLE

CHARLOTTE THÉRÈSE - VINCENT - GUILLAUME - MATHIAS

All<sup>o</sup> moderato

1<sup>re</sup> SOPRANOS

2<sup>de</sup> SOPRANOS

TÉNORS

BASSES

PIANO

Au re - voir!

Au re - voir!

Au re - voir!

Au re - voir!

Au re - voir!

*f*

*crise.*

CHARLOTTE

Le de - voir Vous ap - pelle à la

au re - voir!

au re - voir!

au re - voir!

au re - voir!

au re - voir!

*p*

c. vil - le, Tout es - poir De vous garder est i - nu - ti - le, Sans fai -

c. - blir L'homme a\_yant la sa - ges - se Fait pas - ser le travail qui pres -

VINCENT

c. - se Avant le plai - sir. Le de - voir vous rap - pelle à la vil - le, Tout es -

v. - poir De vous garder est i - nu - ti - le, Sans fai - blir L'homme a\_yant la sa -

v. - ges - se Fait pas - ser le travail qui pres - se Avant le plai -

v

- sir.

CHARLOTTE avec les 4<sup>es</sup> Sop.

Le de - voir Vous ap - pelle à la vil - le, Tout es -

Le de - voir Vous ap - pelle à la vil - le, Tout es -

GUILLAUME avec les Tén.

Le de - voir Vous ap - pelle à la vil - le, Tout es -

VINCENT avec les Basses

Le de - voir Vous ap - pelle à la vil - le, Tout es -

- poir De vous garder est i - nu - ti - le, Sans fai - blir L'homme a -yant la sa -

- poir De vous garder est i - nu - ti - le, Sans fai - blir L'homme a -yant la sa -

- poir De vous garder est i - nu - ti - le, Sans fai - blir L'homme a -yant la sa -

- poir De vous garder est i - nu - ti - le, Sans fai - blir L'homme a -yant la sa -

ges - se Fait pas - ser le travail qui pres - se Avant le plai - sir.

ges - se Fait pas - ser le travail qui pres - se Avant le plai - sir.

ges - se Fait pas - ser le travail qui pres - se Avant le plai - sir.

ges - se Fait pas - ser le travail qui pres - se Avant le plai - sir.

## MATHIAS

Je \_\_\_ pars sans rien dire à Thé - ré - se, El - le

*pp*

*pp*

M. boude et j'en suis fort ai - se; El - le vou - lait la

*léger*

M. folle en - fant A - vec moi ve - nir à l'ins -

M. - tant Par-fai-te-ment.

A Bru-ges?

A Bru-ges?

A Bru-ges?

A Bru-ges? Est-il pos-si-ble!

Ah qu'elle folle enfant!

Ah qu'elle folle enfant! Ah qu'elle folle enfant!

C'est fort ri-si-ble! Ah qu'elle folle enfant! Ah qu'elle folle enfant!

C'est fort ri-si-ble! Ah qu'elle folle enfant! Ah qu'elle folle enfant!

*f* *cresc.* *f* *cresc.* *f* *cresc.* *f* *cresc.* *f*

## p MATHIAS

I-ci lais\_sant la pe-ti - te Je suis un on - cle prudent Et le boude el -

*très léger*

*pp*

M. - le niévi - te . Et ma foi j'en suis content .

I - ci lais\_ser la pe.ti - te

I - ci lais\_ser la pe.ti - te

I - ci lais\_ser la pe.ti - te

I - ci lais\_ser la pe.ti - te

I - ci lais\_ser la pe.ti - te

C'est d'un on - cle très prudent Et puisqu'el - le vous é - vi - te Vous de -

C'est d'un on - cle très prudent Et puisqu'el - le vous é - vi - te Vous de -

C'est d'un on - cle très prudent Et puisqu'el - le vous é - vi - te Vous de -

C'est d'un on - cle très prudent Et puisqu'el - le vous é - vi - te Vous de -

- vez ê-tre con - tent. Par - tez partez pour la vil-le

- vez ê-tre con - tent. Par - tez partez pour la vil-le

- vez ê-tre con - tent. Par - tez partez pour la vil-le

- vez ê-tre con - tent. Par - tez partez pour la vil-le

L'esprit bien tranquille Thé - rèse est sans raison Et doit rester à la maison

L'esprit bien tranquille Thé - rèse est sans raison Et doit rester à la maison

L'esprit bien tranquille Thé - rèse est sans raison Et doit rester à la maison

L'esprit bien tranquille Thé - rèse est sans raison Et doit rester à la maison

Par - tez partez pour la vil.le L'esprit bien tranquil.le

Par - tez partez pour la vil.le L'esprit bien tranquil.le

Par - tez partez pour la vil.le L'esprit bien tranquil.le

Par - tez partez pour la vil.le L'esprit bien tranquil.le

Thé\_rè-se sans raison Reste à la mai - son.

Thé\_rè-se sans raison Reste à la mai - son.

Thé\_rè-se sans raison Reste à la mai - son.

Thé\_rè-se sans raison Reste à la mai - son.

## THÉRÈSE

(dans la voiture)

En - ten - dez - vous la chan - son de l'é - té

En li - ber - té la ci - gale a chan - té In -

tempo

tempo

*fp**p*

- se ci - ga - le Tou - jours sera gai - té I - ci lais - ser la pe - ti - te

C'est d'un oncle très prudent Quand par lui je suis conduite A la ville c'est charmant!

*p*  
I-ci lais\_ser la pe-ti - te C'est d'un on\_cle très prudent Et puisqu'elle

*p*  
I-ci lais\_ser la pe-ti - te C'est d'un on\_cle très prudent Et puisqu'elle

*p*  
I-ci lais\_ser la pe-ti - te C'est d'un on\_cle très prudent Et puisqu'elle

*p*  
I-ci lais\_ser la pe-ti - te C'est d'un on\_cle très prudent Et puisqu'elle

vous é-vi-te Vous de - vez ê - tre con - tent. Par - tez

vous é-vi-te Vous de - vez ê - tre con - tent. Par - tez

vous é-vi-te Vous de - vez ê - tre con - tent. Par - tez

vous é-vi-te Vous de - vez ê - tre con - tent. Par - tez

partez pour la ville L'esprit bien tranquille Thé - rèse est sans raison Et doit

partez pour la ville L'esprit bien tranquille Thé - rèse est sans raison Et doit

partez pour la ville L'esprit bien tranquille Thé - rèse est sans raison Et doit

partez pour la ville L'esprit bien tranquille Thé - rèse est sans raison Et doit

rester à la maison Par - tez partez pour la ville L'esprit bien tranquille

rester à la maison Par - tez partez pour la ville L'esprit bien tranquille

rester à la maison Par - tez partez pour la ville L'esprit bien tranquille

rester à la maison Par - tez partez pour la ville L'esprit bien tranquille

Thé-rè-se sans raison Reste à la mai-son.

Thé-rè-se sans raison Reste à la mai-son.

Thé-rè-se sans raison Reste à la mai-son. Partez partez pour la

Thé-rè-se sans raison Reste à la mai-son. Partez partez pour la

*pp* *p*

Partez partez pour la

Partez l'esprit plus tran-quil - le Partez partez pour la

vil - le Partez l'esprit plus tran-quil - le Partez partez pour la

vil - le Partez l'esprit plus tran-quil - le Partez partez pour la

*cresc.*

ville L'esprit plus tranquille Par - tez pour la vil - le!  
ville L'esprit plus tranquille Par - tez pour la vil - le!  
ville L'esprit plus tranquille Par - tez pour la vil - le!  
ville L'esprit plus tranquille Par - tez pour la vil - le!

*f* *f* *f* *f*

*f* *ff* **Largement**

*rit.* **Tempo**

**Large**

**tempo** *ff*

Fin du 4<sup>e</sup> Tableau

## ENTR'ACTE

**PIANO**

Moderato Tempo

*f* *rit.* *mf*

THÉRÈSE

All<sup>o</sup> vivo

PIANO

All<sup>o</sup> vivo

*f*

*p*

Mon

oncle la chose est cer - tai - ne Vo - yez - vous je sens

que j'ai là Tout ce qu'il faut pour être

rei - ne Pour être reine à l'O - pé - ra

*rit.*

*rit.*

J'ex - cel - le - rais dans - le tra - gi - que Et c'est

là — ma note entre nous Mais sans né - gli - ger

le co - mi - que Car il en faut pour tous - les -

gouts. *poco riten.* Te - nez

voilà du tra - gi - que Si vous le voulez d'a - bord Je suis Di -

-don la souveraine an-ti-que Et ce-la sans ef-

-fort Plus lent Ah! comme on fait si-

And<sup>te</sup> maestoso *p*

-len-ce On le-ve le ri-deau

Voy-ez Didon s'a-van-ce Que c'est bien! que c'est

*p*

beau! Puis sur la

Più animato

*ff* *pp* *sosten.*

salle el - le pro - mè - - ne Un long re - gard sans

dire un mot Ah! Et le semble être dans la

peine Ah! que c'est bien! Ah! que c'est

beau! Ecoutez-moi son grand morceau L'air de la Reine de Carthage

(presque parlé) *ad lib.*

**Maestoso**

*f* d'un ton déclamatoire

O Merveille, ô Junon Soutenez le cou.

*rit.*

-ra - ge de la pau - vre Di - don — La Rei - ne, la Rei - ne de Car.

*Allegro*

-tha - ge. Le tambour, la flûte et le clai - ron — A ce

*Tempo*

nom font ta - pa - ge Sou - te - nez — le cou - rage — ô Ju -

- non — de Di - don Sou - te - nez le cou - rage De la Reine de Car.

*rall.* *rit. f espress.* *p.*

\_ thage O Minerve! ô Ju - non! O Mi - ner - ve! ô Mi - ner - ve!

Lento

*suivez* *f* *p*

Tempo

ô Ju - non! Dans le genre lé - ger Voulez-vous une é -

Tempo

*f sec* *p* *très léger*

8<sup>va</sup>. 1

preuve Je suis A - ma - ry - lis : Le berger Cory - dou Veut me ravir la

fleur cueillie au bord du fleu - ve A son in - ten - ti -

3 3

(Elle marche sur la pointe des pieds, sur la ritournelle)

Moderato *simplice*

- on ————— Je veux cette ro-se Tu ne

l'au - ras pas! - Ah! la belle chose Que leurs doux é - bats! Il

chante, elle danse, l'ai - ma - ble ta - bleau! Plus ça recom - mence Et plus c'est nou -

- veau! Je veux cet.te ro-se Tu ne l'au - ras pas Ah! la belle

cho-se Que leurs doux é - bats Il chante el.le danse l'ai - ma - ble ta -

bleau Plus ça recom\_mence Et plus c'est nou\_veau. All.<sup>o</sup> vivo

Mon — on\_cle la chose

est cer\_tai\_ne Voy\_ez\_vous je sens que j'ai

là Tout ce qu'il faut pour — é\_tre Rei\_ne

Pour é\_tre Reine à\_l'o\_pe\_ra J'ex\_cel\_le.

Tempo

-rais dans le tra - gi - que Et c'est là — ma

note en tre nous Mais — sans né - gli - ger le co -

- mi - que Car il en faut pour — tous les — goûts.

N. 6

COUPLETS

FRANTZ

Allegretto

FRANTZ

Allegretto

PIANO

Tempo

*rit.*  
 - di - es Qu'il vous ap - porte a la mai - son. Il faut punir l'o - fen - se faite

*suivez*

A vos jo - lis yeux son gez que la ven - geance est le plaisir des

*rall.* *pressez* *ad lib.* *rit.*  
 dieux Que la ven - geance est le plai - sir des dieux.

*suivez*

Le Duc prenant u - ne maî - tres - se Dans le foy -

*p*

- er de l'o - pé - ra Pour sa dan - seuse a - vec i - vres - se Dé -

pense tout l'amour qu'il a ... Loin de vous o chose incroya - ble Chercher une

autre de - i - té — N'est-ce pas se rendre cou - pa - ble D'un crime de lè - se beau -

*rit*

*suivrez*

*Tempo*

-té Il faut pu - nir l'of - fen - se faite A ces jo - lis

yeux Son - gez que la ven - gean - ce est le plaisir des dieux Que

la ven - geance est - le plai - sir - des dieux .

*ad lib.*

## CHŒUR.

Allegro

PIANO *pp*

*cresc.*

*ff tutta forza*

*p*  
*fp*

*cresc.*

(1) Au théâtre on passe du ♯ au ♭ page 61.

*Più lento*

*f* Sop. *f*  
 Quand le gre - lot de la fo - li - e Vient en

2<sup>d</sup>s Sop. *f*  
 Quand le gre - lot de la fo - li - e Vient en

Tén. *f*  
 Quand le gre - lot de la fo - li - e Vient en

Basses *f*  
 Quand le gre - lot de la fo - li - e Vient en

*f* *très rythmic*

ces lieux de re - ten - tir Que tout cha - grin

ces lieux de re - ten - tir Que tout cha - grin

ces lieux de re - ten - tir Que tout cha - grin

ces lieux de re - ten - tir Que tout cha - grin

par lui s'ou-bli-e Il faut a - mis se di-ver-

par lui s'ou-bli-e Il faut a - mis se di-ver-

par lui s'ou-bli-e Il faut a - mis se di-ver-

par lui s'ou-bli-e Il faut a - mis se di-ver-

1<sup>o</sup> tempo

-tir Lorsque Mo-mus con-duit la dan - se Dans ce bril-lant et joyeux

-tir Lorsque Mo-mus con-duit la dan - se Dans ce bril-lant et joyeux

-tir Lorsque Mo-mus con-duit la dan - se Dans ce bril-lant et joyeux

-tir Lorsque Mo-mus con-duit la dan - se Dans ce bril-lant et joyeux

1<sup>o</sup> tempo

bal Nous tré-mous-sant tous en ca-den-ce Dans ce bril-

bal Nous tré-mous-sant tous en ca-den-ce Dans ce bril-

bal Nous tré-mous-sant tous en ca-den-ce Dans ce bril-

bal Nous tré-mous-sant tous en ca-den-ce Dans ce bril-

-lant et joy-eux bal.

-lant et joy-eux bal.

-lant et joy-eux bal. Car-na-val car-na-val car-na-val car-na-

-lant et joy-eux bal.

*pp*

Que la gai - té é - clate et s'é - veil - le Tel - le qu'un

*pp*

Que la gai - té é - clate et s'é - veil - le Tel - le qu'un

*pp*

val

*pp*

Que la gai - té é - clate et s'é - veil - le Tel - le qu'un

bon vin qu'on mit en pri - son S'échappe un jour de la bou - teille En faisant

bon vin qu'on mit en pri - son S'échappe un jour de la bou - teille En faisant

S'échappe un jour de la bou - teille En faisant

bon vin qu'on mit en pri - son S'échappe un jour de la bou - teille En faisant

## TUTTI

*f*

sau-ter le bou-ehon Que la gai-té é-clate et s'é-veil-le Tel-le qu'un

*f*

sau-ter le bou-ehon Que la gai-té -é-clate et s'é-veil-le Tel-le qu'un

*f*

sau-ter le bou-ehon Que la gai-té é-clate et s'é-veil-le Tel-le qu'un

*f*

sau-ter le bou-ehon Que la gai-té é-clate et s'é-veil-le Tel-le qu'un

*ff*

bon vin qu'on mit en pri-son S'échappe un jour de la bou-teille En faisant

bon vin qu'on mit en pri-son S'échappe un jour de la bou-teille En faisant

bon vin qu'on mit en pri-son S'échappe un jour de la bou-teille En faisant

bon vin qu'on mit en pri-son S'échappe un jour de la bou-teille En faisant

sau\_ter le bou\_chon Pif! paf! sau\_te le bou\_chon Pif!

sau\_ter le bou\_chon Pif! paf! sau\_te le bou\_chon Pif!

sau\_ter le bou\_chon Pif! paf! sau\_te le bou\_chon Pif!

sau\_ter le bou\_chon Pif! paf! sau\_te le bou\_chon Pif!

paf! saute le bouchon Pif! paf! saute le bouchon!

paf! saute le bouchon Pif! paf! saute le bouchon!

paf! saute le bouchon Pif! paf! saute le bouchon!

paf! saute le bouchon Pif! paf! saute le bouchon!

(bruit de bouchon)

## A. RONDE B. FINAL

THÉRÈSE - FRANTZ - MATHIAS  
FAYENSBERG - LA FRIVOLINI

Allegro

PIANO

*f* *louré*

\* THÉRÈSE

## A. RONDE.

1. Un jour Mar - got al - lant à l'eau  
 2. Quoi qu'il vous faut que dit Mar - got  
 3. La pauv' Mar - got tran - si dans l'eau

*p* *léger*

S'est lais\_sé choir dans la fon - tai - ne Oh! oh! oh!  
 Pour me r'ti - rer de la fon - tai - ne Oh! oh! oh!  
 En voy\_ant leur âme in - hu - mai - ne Oh! oh! oh!

oh! pauvre Mar-got Vi-re vi-re lo Vi-re vi-re lai-ne Oh! —  
 oh! ce qu'il nous faut Vi-re vi-re lo Vi-re vi-re lai-ne Oh! —  
 oh! dit's'j'frai c'qui faut! Vi-re vi-re lo Vi-re vi-re lai-ne Oh! —

*rall.* Tempo

— oh! — Pas-sent trois jo-lis gar-çons P'sitt là-  
 — oh! — C'qu'il faut à d'jolis gar-çons Hein! nous  
 — oh! — Aus-si - tôt nos trois gar-çons Ohiss! la

-bas é-cou-tez donc Veuil-lez m'sortir de la pei-ne J'suis toum-  
 nous en con-ten-t'rons Pour vous sor-tir de la pei-ne Et vous  
 r'ti-rent sans fa-çons Et d'mand' le prix de leur zè-le Je n'dois

*rit.*

Tempo

\_bé dans la fon - tai - ne. Vo - lon - tiers vo - lon - tiers Mais  
 r'ti - rer d'la fon - tai - ne Vous donn' rez, vous donn' rez Quoi  
 qu'un bai - ser dit - el - le... Je l'donn'rai, je l'donn'rai Quand

*sùitez*

Tempo

quoi qu'vous nous donn' rez La bel - le pour vous en r'ti -  
 donc? vous nous donn' rez La bel - le un <sup>(bruit de</sup> tout p'tit bai -  
 vous au - rez trou - vé l'moyen de vous <sup>baiser)</sup> le par - ta -

- rer Eh! eh! eh! eh! vi - re vi - re laine Eh! eh! eh! eh! vi - re vi - re  
 - ser <sup>(bruits de</sup> - - - - vi - re vi - re laine - - - - vi - re vi - re  
 - ger <sup>(rattissant son doigt)</sup> Kiss! kiss! kiss! kiss! vi - re vi - re laine Kiss! kiss! kiss! kiss! vi - re vi - re

*p*

lé O ri - can - daine O ri - can - de La bell' qu'est c'que vous nous donn'  
 lé O ri - can - daine O ri - can - dé Vous nous donn' rez un 'p'tit bai -  
 lé O ri - can - daine O ri - can - dé Trou - vez l' moy - en d'vous l' par - ta -

T.  
 - rez \_\_\_\_\_ Eh! eh! eh! eh! vi\_re vi\_re lé O ri\_can\_  
 - ser \_\_\_\_\_ - - - - vi\_re vi\_re lé O ri\_can\_  
 - ger \_\_\_\_\_ Kiss! kiss! kiss! kiss! vi\_re vi\_re lé O ri\_can\_

LA FRIVOLINI avec les Sop.

Sop.  
 Eh! eh! eh! eh! vi\_re vi\_re laine Eh! eh! eh! eh! vi\_re vi\_re lé O ri\_can\_  
 - - - - vi\_re vi\_re laine - - - - vi\_re vi\_re lé O ri\_can\_  
 Kiss! kiss! kiss! kiss! vi\_re vi\_re laine Kiss! kiss! kiss! kiss! vi\_re vi\_re lé O ri\_can\_

FRANTZ avec les Tén.

Ten.  
 Eh! eh! eh! eh! vi\_re vi\_re laine Eh! eh! eh! eh! vi\_re vi\_re lé O ri\_can\_  
 - - - - vi\_re vi\_re laine - - - - vi\_re vi\_re lé O ri\_can\_  
 Kiss! kiss! kiss! kiss! vi\_re vi\_re laine Kiss! kiss! kiss! kiss! vi\_re vi\_re lé O ri\_can\_

FAYENSBURG avec les Basses

Basses  
 Eh! eh! eh! eh! vi\_re vi\_re laine Eh! eh! eh! eh! vi\_re vi\_re lé O ri\_can\_  
 - - - - vi\_re vi\_re laine - - - - vi\_re vi\_re lé O ri\_can\_  
 Kiss! kiss! kiss! kiss! vi\_re vi\_re laine Kiss! kiss! kiss! kiss! vi\_re vi\_re lé O ri\_can\_

*f*

(faire si l'on veut le point d'orgue de  
4<sup>e</sup> Couplet une première fois au 3<sup>e</sup>)

T.

-daine O ri-can-dé La bell' qu'est e'que vous nous donn' rez  
 -daine O ri-can-dé Vous nous donn' rez un p'tit bai-ser  
 -daine O ri-can-dé Trou-ver l'moy-en d'vous l'par-ta-ger

-daine O ri-can-dé La bell' qu'est e'que vous nous donn' rez  
 -daine O ri-can-dé Faut nous don-ner un p'tit bai-ser  
 -daine O ri-can-dé Trou-ver l'moy-en d'vous l'par-ta-ger

-daine O ri-can-dé La bell' qu'est e'que vous nous donn' rez  
 -daine O ri-can-dé Faut nous don-ner un p'tit bai-ser  
 -daine O ri-can-dé Trou-ver l'moy-en d'vous l'par-ta-ger

4<sup>e</sup> COUPLET

T.

Jouer sur les mots! pau-vre Mar-got!

*p leger*

T. *Ca n'é-tait vraiment pas la pei - ne Oh! oh! oh! oh! El' fit c'qui*

T. *faut Vi\_re vi\_re lo Vi\_re vi\_re lai\_ne Oh! oh!*

*rall.*

*Tempo*

T. *Lutter contr' trois beaux gar\_çons E pouvait - el\_le vraiment non Mais la*

*rit.* *Tempo*

T. *moral' de l'his\_toi\_re C'est qu'Margot l'fait est no - toi\_re S'est ma\_rié s'est ma\_*

T. *rié, A - vec un quatri - ème O gué! et tout fut ré - pa -*

T. *(rire bien franc)*  
*Ah! ah! ah! ah! vi - re vi - re laine Ah! ah! ah! ah! vi - re vi - re*

T. *lé O ri - can - daine O ri - can - dé L'quatrième a tout ré - pa - ré*

*Ah! ah! ah!*

*Ah! ah! ah!*

*Ah! ah! ah!*

T. Ah! ah! ah! ah! vi\_re vi\_re lé O ri\_cau\_daine O ri\_cau\_

ah! vi\_re vi\_re laine Ah! ah! ah! ah! vi\_re vi\_re lé O ri\_cau\_daine O ri\_cau\_

ah! vi\_re vi\_re laine Ah! ah! ah! ah! vi\_re vi\_re lé O ri\_cau\_daine O ri\_cau\_

ah! vi\_re vi\_re laine Ah! ah! ah! ah! vi\_re vi\_re lé O ri\_cau\_daine O ri\_cau\_

T. *rall.* \_dé L'quatri\_ème a tout ré\_pa \_ ré.

*rall.* \_dé L'quatri\_ème a tout ré\_pa \_ ré.

*rall.* \_dé L'quatri\_ème a tout ré\_pa \_ ré.

*rall.* \_dé L'quatri\_ème a tout ré\_pa \_ ré.

*Tempo*

*rall.* *f*

Enchaînez

## B. FINAL

PIANO

(On piano)  
*pp*

*pp*

T.  -tu! C'est l'a-ve - nir qui s'il - lu - mi - ne J'espère un jour qu'il bril - le -

T.  -ra Ce jo - li nom de Ro - se - li - ne Dans le ciel de notre o - pé -

T.  -ra Que la gai - té soit no - tre com -  
Ténors  
*p* O - pé - ra o - pé - ra o - pé - ra o - pé - ra

T.  -paigne Quand ce bon vin vent sortir de pri - son Et des bou - teil - les de cham -

T. pa gne Qu'à l'instant sau te le bou chon

LA FRIVOLINI avec les 1<sup>rs</sup> Sop *f*  
Que la gai - té soit no - tre com -

2<sup>ds</sup> Sop *f*  
Que la gai - té soit no - tre com -

FRANTZ avec les Ténors *f*  
Que la gai - té soit no - tre com -

MATHIAS, FAYENSBERG avec les Basses *f*  
Que la gai - té soit no - tre com -

-pagne Quand ce bon vin veut sortir de pri - son Et des bou - teil - les de cham -

-pagne Quand ce bon vin veut sortir de pri - son Et des bou - teil - les de cham -

-pagne Quand ce bon vin veut sortir de pri - son Et des bou - teil - les de cham -

-pagne Quand ce bon vin veut sortir de pri - son Et des bou - teil - les de cham -

-paigne Qu'à l'instant sau-te le bou - chon Pif! paf! saute le bou-

-paigne Qu'à l'instant sau-te le bou - chon Pif! paf! saute le bou-

-paigne Qu'à l'instant sau-te le bou - chon Pif! paf! sau-te le bou-

-paigne Qu'à l'instant sau-te le bou - chon Pif! paf! sau-te le bou-

\_chon Pif! paf! saute le bouchon Pif! paf! saute le bou-

\_chon Pif! paf! saute le bouchon Pif! paf! saute le bou-

\_chon Pif! paf! saute le bouchon Pif! paf! saute le bou-

\_chon Pif! paf! saute le bouchon Pif! paf! saute le bou-

(bruit de bouchon)

## Piu animato

*ff*

-chon Pif! paf! saute le bouchon Pif! paf! saute le bouchon Quand

*ff*

-chon Pif! paf! saute le bouchon Pif! paf! saute le bouchon Quand

*ff*

-chon Pif! paf! saute le bouchon Pif! paf! saute le bouchon Quand

*ff*

-chon Pif! paf! saute le bouchon Pif! paf! saute le bouchon Quand

Più animato

un bon vin sort de pri - son Pif! paf! saute le bou-

un bon vin sort de pri - son Pif! paf! saute le bou-

un bon vin sort de pri - son Pif! paf! saute le bou-

un bon vin sort de pri - son Pif! paf! saute le bou-

-chon Pif! -paf! saute le bouchon Quand un bon vin sort

-chon Pif! paf! saute le bouchon Quand un bon vin sort

-chon Pif! paf! saute le bouchon Quand un bon vin sort

-chon Pif! paf! saute le bouchon Quand un bon vin sort

de pri - son Saute le bouchon Saute le bouchon Saute le bou-

de pri - son Saute le bouchon Saute le bouchon Saute le bou-

de pri - son Saute le bouchon Saute le bouchon Saute le bou-

de pri - son Saute le bouchon Saute le bouchon Saute le bou-

-chon saute le bouchon A\_mis — bu\_vous le vin fran\_çais A la Ro-se\_line  
 -chon saute le bouchon A\_mis — bu\_vous le vin fran\_çais A la Ro-se\_line  
 -chon saute le bouchon A\_mis — bu\_vous le vin fran\_çais A la Ro-se\_line  
 -chon saute le bouchon A\_mis — bu\_vous le vin fran\_çais A la Ro-se\_line

à ses suc\_cès A\_mis bu\_vous le vin fran\_çais A la Ro-se - li -  
 à ses suc\_cès A\_mis bu\_vous le vin fran\_çais A la Ro-se - li -  
 à ses suc\_cès A\_mis bu\_vous le vin fran\_çais A la Ro-se - li -  
 à ses suc\_cès A\_mis bu\_vous le vin fran\_çais A la Ro-se - li -

## ACTE II

3<sup>e</sup> TABLEAU3<sup>e</sup> TABLEAUN<sup>o</sup> 9

## CHŒUR DE LA KERMESSÉ

Allegretto

PIANO

*ff* très rythmé

Second system of piano introduction, continuing the rhythmic patterns from the first system.

2<sup>d</sup> Sop.

C'est le jour de ker - mes - se C'est le jour de ker -

Basses

C'est le jour de ker - mes - se C'est le jour de ker -

Third system, featuring the vocal line for the second soprano (2<sup>d</sup> Sop.) and the piano accompaniment (Basses). The lyrics are: "C'est le jour de ker - mes - se C'est le jour de ker -".

- mes - se La ville est en li - es - se La ville est en li -

- mes - se La ville est en li - es - se La ville est en li -

Fourth system, continuing the vocal line and piano accompaniment. The lyrics are: "- mes - se La ville est en li - es - se La ville est en li -".

Fifth system, featuring the piano accompaniment for the final part of the page.

1<sup>re</sup> Sop.

C'est le jour de ker - mes - se C'est le jour de ker -

2<sup>de</sup> Sop.

- es - se

Ténors

C'est le jour de ker - mes - se C'est le jour de ker -

Basses

- es - se

- mes - se La ville est en li - es - se Cé.lé\_brons tous gai -

Cé.lé\_brons tous gai -

- mes - se La ville est en li - es - se Cé.lé\_brons tous gai -

Cé.lé\_brons tous gai -

ment Le cœur plein d'allé-gres-se Célé-brons la ker-mes-se Du

ment Le cœur plein d'allé-gres-se Célé-brons la ker-mes-se Du

ment Le cœur plein d'allé-gres-se Célé-brons la ker-mes-se Du

ment Le cœur plein d'allé-gres-se Célé-brons la ker-mes-se Du

beau pa-ys fla-mand En ce jour d'allé-gres-se Tous

beau pa-ys fla-mand En ce jour d'allé-gres-se Tous

beau pa-ys fla-mand En ce jour d'allé-gres-se Tous

beau pa-ys fla-mand En ce jour d'allé-gres-se Tous

bien joy-eu-se-ment Cé-lé-brons la ker-mes-se Du  
 bien joy-eu-se-ment Cé-lé-brons la ker-mes-se Du  
 bien joy-eu-se-ment Cé-lé-brons la ker-mes-se Du  
 bien joy-eu-se-ment Cé-lé-brons la ker-mes-se Du

beau pa-ys fla-mand C'est le jour de ker-mes-se La  
 beau pa-ys fla-mand C'est le jour de ker-mes-se La  
 beau pa-ys fla-mand C'est le jour de ker-mes-se La  
 beau pa-ys fla-mand C'est le jour de ker-mes-se La

ville est en li - es - se En ce jour d'allé - gres - se Tous

ville est en li - es - se En ce jour d'allé - gres - se Tous

ville est en li - es - se En ce jour d'allé - gres - se Tous

ville est en li - es - se En ce jour d'allé - gres - se Tous

bien joy - eu - se - ment Cé - lé - brons la ker - mes - se Du

bien joy - eu - se - ment Cé - lé - brons la ker - mes - se Du

bien joy - eu - se - ment Cé - lé - brons la ker - mes - se Du

bien joy - eu - se - ment Cé - lé - brons la ker - mes - se Du

beau pa - ys fla - mand.

beau pa - ys fla - mand.

beau pa - ys fla - mand.

beau pa - ys fla - mand.

*mf*

MARCHANDES 1<sup>re</sup> et 2<sup>de</sup> Sop.

A nos bouti - ques en plein vent Ap - pe - lant les pra - ti - ques

*p*

Nous les servons très po - li - ment Con - tre très peu d'argent

Que l'on profi - te de ce - la Près de nous ve - nez vi - te

Bientôt plus rien ne res - te - ra A qui trop tard viendra

## SALTIMBANQUES (Ténors)

*f* Ve - nez voir la gé - an - te Que l'on vante en tous lieux .

*mf*

La su - perbe A - ta - lan - te La merveille des cieux

BUVEURS Basses

Voi - ci de la bon - ne biè - re Très lé - gè - re Du fa - ro

Chas - sant chassant l'hu - meur noi - re, Il faut boi - re Boire à go - go!

SALTIMBANQUES Tenors

Ve - nez voir un bi - pè - de Un nain pe - tit hé - ros

A - tal - muc qui pos - sè - de Plus d'es - prit qu'il n'est gros

## MARCHANDES Sop.

A nos bou-ti-ques en plein vent Ap-pe-lant

## MARCHANDES Cont.

A nos bou-ti-ques en pleuvent Ap-pe-lant

## SALTIMBANQUES Ten.

Ve-nez voir la gé-au-te Que l'on vante en tous

Ve-nez voir un bi-pè-de Un nain pe-tit hé-

## BUVEURS Basses.

Voi-ci de la bon-ne biè-re Très lé-gè-re

les pra-ti-ques Nous les ser-vons très po-li-ment -

les pra-ti-ques Nous les ser-vons très po-li-ment

lieux La su perbe A ta  
ros A tal muc qui pos -

Du fa-ro Chas-sant chas-sant l'hu-meur noi-re

Con - tre très peu d'ar - gent Que l'on pro - fi - te

Con - tre très peu d'ar - gent Que l'on pro - fi - te

lan - te La mer - veil - le des cieux Ve - nez  
 - se - de Plus d'es - prit qu'il n'est gros Ve - nez

Il faut boi - re Boire à go - go Voi - ci de la

de ce - la Prés de nous ve - nez vi - te

de ce - la Prés de nous ve - nez vi - te

voir la gé - an - te Que l'on vante en ces lieux  
 voir un bi - pe - de Un nain pe - tit hé - ros

bon - ne biè - re Très lé - ge - re Du fa - ro

Bientôt plus rien ne restera A qui trop tard viendra!

Bientôt plus rien ne restera A qui trop tard viendra!

La su - perbe A - ta - lan - te Est sans pa - reil - le sous les cieux!  
A - tal - muc qui pos - sè - de Vraiment plus d'esprit qu'il n'est gros!

Chas - sant, chassant l'humeur noire, Vi - te, bu - vez du fa - ro!

Oui, la fête est complè - te!

Oui, la fête est complè - te!

Oui, la fête est complè - te!

Oui, la fête est complè - te!

*ff*

A leurs bou-ti-ques en pleuvent  
A nos

*ff*

C'est le jour de Ker-mes - - - se C'est le jour de Ker -

*ff*

C'est le jour de Ker-mes - - - se C'est le jour de Ker -

Ap - pelant les pra - ti-ques Nous vous servons très poliment Cou-  
Ser - vez nous donc très

- mes-se La ville est en li - es se La ville est en li -

*ff*

Bu-vons de la bonne biè-re Très lé-gè-re Du faro

- mes-se La ville est en li - es se La ville est en li -

- tre très peu d'argent C'est le jour de Kermes - se C'est le jour de Ker -  
 - es - se Ve - nez voir la gé -  
 bu - vous buvons C'est le jour de Kermes - se C'est le jour de Ker -  
 - es - se Ve - nez voir la gé -

- mes - se La ville est en li - es - se Cé.lé-brons tous gaî -  
 - an - te la princesse A - ta - lan-te Al - lons cé.lé-brons tous gaî -  
 - mes - se La ville est en li - es - se Cé.lé-brons tous gaî -  
 - an - te la princesse A - ta - lan-te Al - lons cé.lé-brons tous gaî -

All<sup>o</sup> con moto.

plaisirs ré\_u - nis Le cœur tout rem - pli d'i\_vresse L'on voit mes a -

plaisirs ré\_u - nis Le cœur tout rem - pli d'i\_vresse L'on voit mes a -

plaisirs ré\_u - nis Le cœur tout rem - pli d'i\_vresse L'on voit mes a -

plaisirs ré\_u - nis Le cœur tout rem - pli d'i\_vresse L'on voit mes a -

- mis Dans no\_tre Ker\_messe Tous les plaisirs ré\_u - nis Jour de Ker -

- mis Dans no\_tre Ker\_messe Tous les plaisirs ré\_u - nis Jour de Ker -

- mis Dans no\_tre Ker\_messe Tous les plaisirs ré\_u - nis Jour de Ker -

- mis Dans no\_tre Ker\_messe Tous les plaisirs ré\_u - nis Jour de Ker -

-messe et d'al - lé - gresse O jour si charmant pour tout bon fla -  
 -messe et d'al - lé - gresse O jour si charmant pour tout bon fla -  
 -messe et d'al - lé - gresse O jour si charmant pour tout bon fla -  
 -messe et d'al - lé - gresse O jour si charmant pour tout bon fla -

- mand  
 - mand  
 - mand  
 - mand

- mand 1<sup>o</sup> tempo  

## CHANSON A DEUX VOIX

CHARLOTTE - GUILLAUME

Allegro

PIANO

CHARLOTTE

*très léger*

Le père Antoine un ma - lin Pos - se - de c'est bien cer - tain Hop!hop!hop!  
Guil.laume et moi pourquoi non Nous nous serriens sur l'à - non Hop!hop!hop!

GUILLAUME

Le père Antoine un ma - lin Pos - se - de c'est bien cer - tain Hop!hop!hop!  
Guil.laume et moi pourquoi non Nous nous serriens sur l'à - non Hop!hop!hop!

c.

hop! un bon re - frain On peut le dire en du - o Et l'à - ne prend aus - si  
hop! pour etr'd'a - plomb D'temps en temps c'est bien har - di Un bai - ser é - tait cueil -

G.

hop! un bon re - frain On peut le dire en du - o Et l'à - ne prend aus - si  
hop! pour etr'd'a - plomb D'temps en temps c'est bien har - di Un bai - ser é - tait cueil -

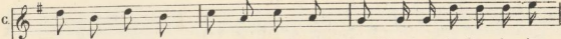
C.    
 \_tôt Hop! hop! hop! hop! le grand ga - lop Nous tout le long du che -  
 li (baisers) - par mon ma - ri Et tout le long du che -

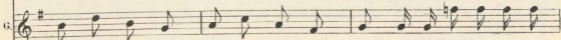
G.    
 tôt Hop! hop! hop! hop! le grand ga - lop Nous tout le long du che -  
 li (baisers) - par mon ma - ri Et tout le long du che -

C.    
 \_min Nous a\_vons à Bis\_co - tin Ré\_pé\_té ce gai re - frain Qui le fait trotter sou -

G.    
 \_min Nous a\_vons à Bis\_co - tin Ré\_pé\_té ce gai re - frain Qui le fait trotter sou -

C.    
 \_dain Mais quel est donc ce re - frain Qui le fait trotter si bien ? c'est co -

G.    
 \_dain C'est pi\_co...

C. *ti c'est pi-co-ti pi-co-tin pi-co-tin pi-co-tin*

G. *c'est pi-co-ti pi-co-tin pi-co-tin pi-co-tin*

C. *pi-co-tin pi-co-tin pi-co-tin Ah comme il le connaît bien Bis-co-*

G. *-tin pi-co-tin pi-co-tin pi-co-tin Ah comme il le connaît bien Bis-co-*

*rit.* *a tempo.*

C. *-ti bis-co-tin Le re-frein du père An-toi-ne Travail' bien t'au-ras ton*

G. *-ti bis-co-tin Le re-frein du père An-toi-ne Travail' bien t'au-ras ton*

C. p'tit pi-co-ti pi-co-tin ton p'tit pi-co-tin d'a-voi - ne Travail' bien t'auras ton

G. p'tit pi-co-ti pi-co-tin ton p'tit pi-co-tin d'a-voi - ne Travail' bien t'auras ton

C. p'tit pi-co-ti pi-co-tin tout p'tit pi-co-tin d'a-voi au 1<sup>r</sup> Coupl. 2<sup>e</sup> Coupl.

G. p'tit pi-co-ti pi-co-tin tout p'tit pi-co-tin d'a-voi

C. - ne

G. - ne

## N° 11.

## RONDEAU DU SUFFLEUR PAR AMOUR

VINCENT.

Mod<sup>o</sup> sans lenteur.*simple.*

VINCENT.

PIANO.

Je

souffle mé.tier peu fo - lâ - tre Mais si je souffle chaque jour C'est

pour la voir sur le thé - â - tre Je suis un souffleur par a - mour

*più animato.*

Le soir des dé.buts de Thé - ré - se

*pressez.*

D'an\_xiè\_té j'è\_tais presque fou Je me trou -

*pressez.*

\_vais mal à mon ai - se Et seul je trem -

*Tempo.*

\_blais dans mon trou Mais elle ap - paraît é - blouis - san - te Je

*p*

me mets à la cœm - pler Je restais la bouche bé - an - te Je

## Animato.

*rall.*

v. *ne pensais plus à souffler* Le té - nor s'embrouille s'ar - rête Sans mé -

*suivez.* *rit.* *p*

v. *- moi - re la tout à coup* Et moi qui n'a - vais plus ma tête Je

v. *ne lui soufflais rien du tout* Et puis les chœurs et puis la basse à leurs ap -

v. *- pels je res - te sourd* Eh que voulez vous que j'y fas - se Je

*fp* *suivez.*

*rall.*

Tempo.

Cantabile

v

suis un souffleur par amour Mais en fin la voi - là qui

*rall.* *pp*

v

chan - te Ah quel suc - cès mes chers a - mis

v

Tout u - ne sal - le ha - le - tan - te L'ap - plau - dis -

*pressez.* *pressez.*

v

- sait et cri - ait bis Aus - si

Animato.

v. *p*

-tôt la toi - le bais - sé - e Je

v.

cours sur la scè - ne à mon tour Et j'y

v.

vois Thé - rè - se entou - ré e De

v.

tous les sei - gneurs de la cour. A

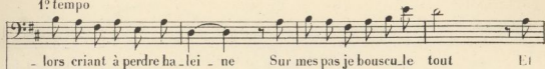
1<sup>o</sup> tempo1<sup>o</sup> tempo

*p*

dans le transport qui m'en - traî - ne Sou - dain jeme jette à son cou .

più animato

Ce fut un scandale un va - car - me

più lento

Au corps de garde on me conduit Et la sous l'œil d'un bon gen -

8 -

1<sup>o</sup> tempo

- dar - me Au ca - chot je passai la nuit... Ah qu'im - porte j'ai la joie im -

- men - se De voir Thérèse chaque jour Et ça suffit à l'exis -

*ad lib.*

- ten - ce du pauvre souffleur par amour — du pauvre souffleur par a -

Vivo

- mour . —

*ff*

## N° 12

## MORCEAU D'ENSEMBLE

## A. CHŒUR B. GAVOTTE

THÉRÈSE - UN MENDIANT - FAYENSBERG

PIANO

Allegro

Con moto

*f*

*p*

## A. CHŒUR.

Sop.

Le cœur tout rem - pli d'ivres.se L'on voit mes a - mis

Tén.

Le cœur tout rem - pli d'ivres.se L'on voit mes a - mis

Bas.

Le cœur tout rem - pli d'ivres.se L'on voit mes a - mis

Dans no\_tre ker - messe Tous les plaisirs ré\_u - nis Jour de ker -

Dans no\_tre ker - messe Tous les plaisirs ré\_u - nis Jour de ker -

Dans no\_tre ker - messe Tous les plaisirs ré\_u - nis Jour de ker -

Dans no\_tre ker - messe Tous les plaisirs ré\_u - nis Jour de ker -

## UN VIEUX MENDIANT

All<sup>o</sup> non troppo

Approchez é - coutez ce fredon Un vieil

- messe et d'al\_lé - gresse

- messe et d'al\_lé - gresse

- messe et d'al\_lé - gresse

- messe et d'al\_lé - gresse

All<sup>o</sup> non troppo

*p*

(jouant du violon)

1<sup>o</sup> M.

air de gavotte en chan - son la la la la la la la la

2<sup>o</sup> M.

Ap - prochez é - coutez ce fredon

*rall.*

Allegro con brio

1<sup>er</sup> Tén. Jeunes seigneurs de la suite de Roseline (le duc avec les seigneurs)

Les Mir - li - tons les cré - celles Vont sur tous les tons Vont sur tous les

2<sup>e</sup> Tén.

Les Mir - li - tons les cré - celles Vont sur tous les tons Vont sur tous les

1<sup>er</sup> Bas.

Les Mir - li - tons les cré - celles Vont sur tous les tons Vont sur tous les

2<sup>e</sup> Bas.

Les Mir - li - tons les cré - celles Vont sur tous les tons Vont sur tous les

*mf*

- tons Fê-ter la Reine des belles en avant les Mir-li -  
 - tons Fê-ter la Reine des belles en avant les Mir-li -  
 - tons Fê-ter la Reine des belles en avant les Mir-li -  
 - tons Fê-ter la Reine des belles en avant les Mir-li -

(avec les mirlitons)

- tons  
 - tons  
 - tons  
 'ons

*p*

Più animato  
THÉRÈSE

T. 
 ce mo - ment, au front je porte u - ne cou -

T. 
 - ron - ne en avant Mirlitons erceel les en a -

*cresc.*

tempo (avec les Mirlitons)

T. 
 - vant

tempo

*f*

T.

Plus lent  
LE MENDIANT

Ceux-ci pa - raissent bons garçons et peut être... essay -

la M. THÉRÈSE

- ons la la la la la la la la ah!

Recitativo

l'etempo

T. — que ce pauvre vieux me pa - rait — malheu - reux... Tu t'escri - mes en

*très léger*  
*pp*

T. vain per - sonne ne l'é - cou - te Ma pauvre voix est trop

LE MENDIANT

T. Si ta voix est trop faible et prompte à se las -

THÉRÈSE

le V. fai - ble sans dou - te

T. - ser Par la mien - ne ma foi, je vais la rempla -

FAYENSBERG

THÉRÈSE

T. *cer* Que di\_tes-vous donc là Que je vais à cette heure Chan\_

*suez*

T. *Plus lent* *tempo*

- ter pour ce bon vieux de ma voix la meil\_leu\_re

*mf*

*p*

Sop. La Ro\_se - li\_ne va chan\_ter \_\_\_\_\_ Ah pour nous

*p*

La Ro\_se - li\_ne va chan\_ter \_\_\_\_\_ Ah pour nous

Tén. *p*

La Ro\_se - li\_ne va chan\_ter \_\_\_\_\_ Ah pour nous

Bas. *p*

La Ro\_se - li\_ne va chan\_ter \_\_\_\_\_ Ah pour nous

*ad lib.*

F

THÉRÈSE

- ne sur la pla\_ ce pu \_ blique . Eh par -

*très léger*

*pp*

T.

- bleu n'importe où, la chari\_té mon cher peut s'exer\_cer par -

*rit.*

*sùrez*

T.

*3* tempo *3*

- tout. Allons vieil - lard re\_prends ton vi\_o - lon et moi je chante -

*p sostenuto*

T.

*largo*

- rai je la sais \_\_\_\_\_ ta chan - son. \_\_\_\_\_

*sf* *f*

## B. GAVOTTE

THÉRÈSE

Allegro

PIANO

Second system of the piano introduction, continuing the melody and accompaniment from the first system.

THÉRÈSE

Ma mè-re j'en-tends le vi-o-lon Pour dan-ser nous jou-ant la ga-  
 Ma mè-re s'il faut me ma-ri-er Mon é-poux je voudrais le con-  
 Ma mè-re j'ai fait choix d'un époux Mais il est par malheur très vo-

Piano accompaniment for the first vocal system, marked *p*. The right hand has a melodic line, and the left hand has a rhythmic accompaniment.

T. - vot - te - Ma fil - le non c'est le ri - go - don J'en con -  
 - naî - tre - Ma fille à moi tu peux te fi - er Je sais  
 - la - ge - Ma fil - le c'est bien rare en - tre nous Que l'on

Piano accompaniment for the second vocal system, continuing the accompaniment from the first system.

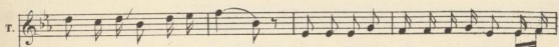

T. nais la cadence et la no - te \_ Vous a - vèz je crois mal enten - du E - cou -  
 mieux que toi ce qu'il doit ê - tre \_ Ma mè - re vous ne sauriez choisir Lie -  
 soit fort heureuse en me - na - ge \_ Ma mè - re l'on m'a dit qu'en ce cas On doit

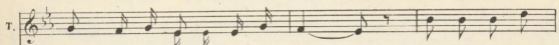
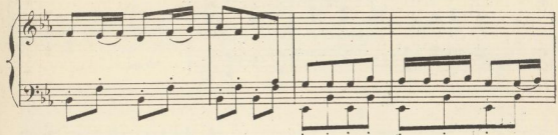

T. - tez mieux de grâ - ce ma mè - re \_ Non ma fil - le  
 pour qui n'est pas pour votre u - sa - ge \_ Ma fil - le vous  
 prendre un ga - lant c'est l'u - sa - ge \_ Ma fil - le re

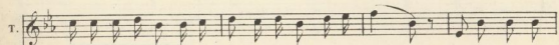
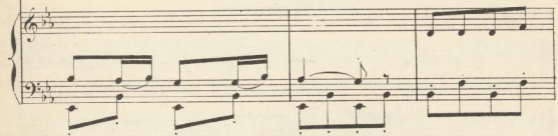

T. non, là c'est tout vu, Insis - ter ce serait me dé - plai - re \_ Eh bien sans vous  
 de - vri - ez rougir De te - nir aujourd'hui ce lan - ga - ge \_ Je crois sans vous  
 - doutez un faux pas Songez - y vous devez rester sa - ge \_ Je crois sans vous

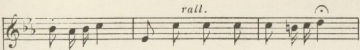

*rall.*

T. 

contrari-er On pourrait ma mère essayer  
 contrari-er Qu'on de-vrait ma mère essayer (s'arrêtant sur un geste de giflle de sa mère)  
 contrari-er Qu'on pourrait ma mère essayer Hein!

*suivrez*

*simplement**tempo*

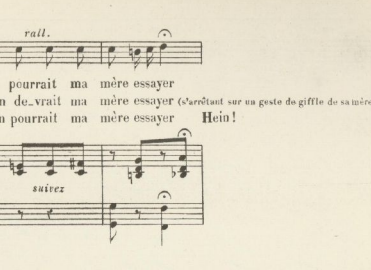
T. 

Sui-vant la ca-dence et la no-te Voir si l'on peut dan-ser

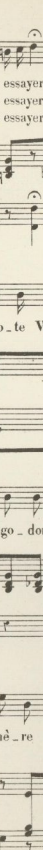

*tempo*

T. 

si l'on peut danser Un ri-go-don sur l'air de la ga-vot-te

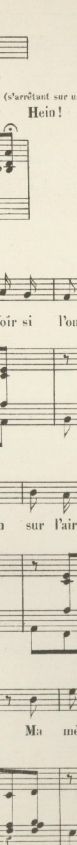

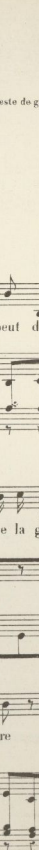
T. 

On peut es-say-er ma mè-re Ma mè-re on peut

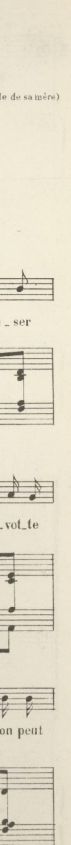

T. *rall.* 4<sup>e</sup> et 2<sup>e</sup> fois

es - say - er

*rall.* *tempo*

*f*

3<sup>e</sup> fois

es - say - er

*rall.*

Tempo

1<sup>re</sup> Sop.

Bra\_vo bra\_va la di\_va Bra - vo bra - va la di\_va

2<sup>de</sup> Sop.

Bra\_vo bra\_va la di\_va Bra - vo bra - va la di\_va

Ten.

Bra\_vo bra\_va la di\_va Bra - vo bra - va la di\_va

Basses

Bra\_vo bra\_va la di\_va Bra - vo bra - va la di\_va

Tempo

*f*

Bra-vo bra-va la di-va Bra-vo bra-va la di-va

Bra-vo bra-va la di-va Bra-vo bra-va la di-va

Bra-vo bra-va la di-va Bra-vo bra-va la di-va

Bra-vo bra-va la di-va Bra-vo bra-va la di-va

*f*

**THERÈSE**

Lors-que ma main vers vous s'in-cli-

*Più animato*

*p*

- ne Don-nez tous à la Ro-se-li-ne

## THERÈSE

Allons vieux

1<sup>re</sup> Sop.  
Don - nons tous a la Ro - se - li - - ne

2<sup>de</sup> Sop.  
Don - nons tous a la Ro - se - li - - ne

Tén.  
Don - nons tous a la Ro - se - li - - ne

Basses  
Don - nons tous a la Ro - se - li - - ne

*f* *p*

## LE MENDIANT

T  
prends cet or Et cet - te bourse en - cor, Mer - ci

M.  
mer - ci Vous ê - tes mon bon ange i -

*mf*

1<sup>o</sup>  
M.

-ci

Qui m'aime  
me suive

TOUT LE MONDE (reprenant le chœur)

Eh bien sans vous con-tra-ri-er On pourrait ma mère essay-er

1<sup>o</sup> Tempo

Sui - vant la ca - dence et la no - te Voir si l'on peut dan - ser

(en sortant)

si l'on peut danser *en diminuant* Un ri-go-don sur l'air de la gavotte On peut es-say-

rall.

- er Ma mè-re ma mè-re On peut es - say - er

rall.

tempo

*f*

*f*

## CHANGEMENT À VUE

*ff*

CHARLOTTE

Allegretto

PIANO

*p* *legato*

rall.

1<sup>er</sup> COUP! J'aime mieux notre humble foyer No - tre tran - quille maison - net - te Et

2<sup>e</sup> COUP! Je pré - fère à tous les palais Un jo - li nid dans la ver - du - re Et

*pp*

nos bons meu - bles de noy - er Qui luisent dans notre chambret -

tout au fond d'un bois é - pais D'un gai ruisseau le frais mur - mu -

te J'aime dans l'a\_tre le grill -  
re Je vois fil - let\_tes et mar -

*ppp*

-lon Dont la voix tin\_tre claire et fran\_che Et nos re\_pas pris sans fa -  
- mots En leurs beaux habits du di\_man\_che Nous bégay\_ant de jo\_lis

*pp*

-çon sur la pe - ti\_tre napp\_e blan  
mots autour de no\_tre napp\_e blan -

*p* *ppp*

- che -

*mf* *rall.*

## DUETTINO

CHARLOTTE - THÉRÈSE

All<sup>o</sup> moderato

CHARLOTTE

Pe - tit No - ël a - vec mys - tè - re Ce soir des

THÉRÈSE

Pe - tit No - ël a - vec mys - tè - re Ce soir des

All<sup>o</sup> moderato

PIANO

*pp*

c.

ci - eux des - cend vers nous Gen - tils en - fants que pour vous

T.

ci - eux des - cend vers nous Gen - tils en - fants que pour vous

c.

plai - re Ses mains soient plei - nes de jou - joux Hier les pau -

rit. tempo

T.

plai - re Ses mains soient plei - nes de jou - joux — Hier les pau -

tempo

rit. *pp*

C. *piè - res de - mi - clo - ses Vous lui fai - siez un doux ap -*

T. *piè - res de - mi - clo - ses Vous lui fai - siez un doux ap -*

C. *- pel Rêvant dé - ja de bel - les cho - ses Soy - ez heu -*

T. *- pel Rêvant dé - ja de bel - les cho - ses Soy - ez heu -*

C. *- reux voi - ci No - ël C'est le No - ël des pa -*  
*Blonds ché - ru - bins à la*

T. *- reux voi - ci No - ël*

*Tempo*  
*mf*

*rit.* *pp*

*snivez* *pp*

*Tempo*  
*mf*

C.    
 -lais, des chau - miè - res  
 mine é - veil - le - e

T.    
 C'est le No - ël des vil - les, des ha -  
 Au bon No - ël qui gai - ment sou - ri -

C.    
 C'est le No - ël des splen - deurs des mi - sé - res  
 N'ou - bli - ez pas ce soir la che - mi - né - e

T.    
 - meaux  
 - ez

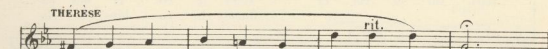

**THERÈSE**

 rit.   
 Et les en - fants pour lui sont tous é - gaux  
 Et met - tez - y, tous, vos pe - tits sou - liers

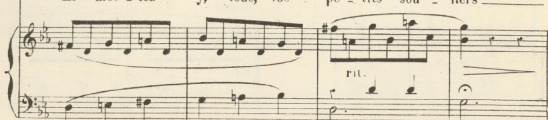
 rit.

tempo

C. Pe-tit No - ël a - vec mys - tè - re Ce soir des - cend des

T. Pe-tit No - ël a - vec mys - tè - re Ce soir des - cend des

tempo

*pp*

C. cieux vers nous Gen-tils en - fants que pour vous plai - re

T. cieux vers nous Gen-tils en - fants que pour vous plai - re

C. Ses mains soient plei - nes de jou - joux Hier les pau - piè - res

T. Ses mains soient plei - nes de jou - joux — Hier les pau - piè - res

rit. tempo

rit. tempo

*pp*

T. de - mi clo - ses Vous lui fai - siez un doux ap - pel Rêvant de -

C. de - mi clo - ses Vous lui fai - siez un doux ap - pel Rêvant de -

T. - ja de bel - les cho - ses Soyez heu - reux voi - ci No - ël

C. - ja de bel - les cho - ses Soyez heu - reux voi - ci No - ël

*rit.* *pp* 1<sup>a</sup>

T. - ël

C. - ël

*f*

## N° 15

## QUATUOR

CHARLOTTE - THÉRÈSE - VINCENT - GUILLAUME

All<sup>o</sup> poco agitato

CHARLOTTE

T. GUILLAUME

la Et vous a - vez je - té peut -

G. - è - tre Bien de l'ar - gent par la fe -

G. THÉRÈSE

- nè - tre Bah! par la porte il ren - tre -

T. - ra Tra la la Tra la la Tra la

T. *la* Tra *la la la*

G. C'est pour ce - la qu'on se ha - sarde

*l'eger.*

T. *la* Tra *la la la*

G. A te cri - er de pren\_dre gar\_de

T. *la* Tra *la*

C. *la* Ca vous re - garde mais pre - nez gar\_de

G. *la* Ca vous re - garde mais pre - nez gar\_de

V. *la* Ca vous re garde mais pre - nez gar\_de

*mf*

*Allegretto*

T. *la la la la la la* Tra

T. *présséz* *rall.*  
*la la la la la la la le mou - ve - ment le voi -*

*suites,*

Tempo.

T. *\_ la Tra la la la la la la* tra la

C. Thé - rè - se En - tend donc no - tre

G. Thé - rè - se En - tend donc no - tre

V. Thé - rè - se En - tend donc no - tre

Tempo.

*pressez.*

T  
la le mou\_ ve\_ ment Le voi\_ là qu'il est charmant cet air la

C  
voix en - tends no\_ tre voix *p*

G  
voix en - tends no\_ tre voix *p*

V  
voix en - tends no\_ tre voix *p*

*f* *pressez.* *suivez.* *p*

All<sup>o</sup> poco agitato.

CHARLOTTE.

La for - tu - ne est fra - gi - le

*lèger*  
*f* *pp*

C  
cho - se Au - jourd'hui tu vois tu vois

c. *tout en - ro - se* Sans trop son - ger au len - de -

c. *-main* Ah sou - viens toi de mon re -

*rall.*

c. *-frain* La four - mi gen - ti - ment par - tout va bu - ti -

*pp*

*Plus lent.*

c. *-nant* Et tout en trot - ti - nant mur - mu - re dou - ce -

*tr*

c. *ment* Tra - vaille é - co - no - mi - se Du vrai bon -

T<sup>o</sup> allegretto THÉRÈSE

T. Tra la

c. *rall.* - heur c'est la de - vi - se

T. la la la la la Tra

T. *pressez.* *rall.* la la la la la le mou - ve - ment le voi -

*suitez.*

T. *la Tra la la la la la la la* tra la

C. Thé - rè - se En - tends donc no - tre

G. Thé - rè - se En - tends donc no - tre

V. Thé - rè - se En - tends donc no - tre

*rit. pressez. rall.*

T. la le mou - ve - ment Le voi - la qu'il est charmant cet air la

C. voix en - tends no - tre voix

G. voix en - tends no - tre voix

V. voix en - tends no - tre voix

*suivez. p*

## Animato.

v.  *f* *p*

Jé vais moi vous di\_re u\_ne chose Qui mieux sau\_ra. vous é\_mou -

v. 

\_voir A vo\_tre fu\_reur je m'ex - po - se Oui mais j'au\_rai fait mon de -

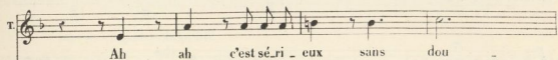
T. 

Ah ah c'est sé\_ri - eux sans dou -

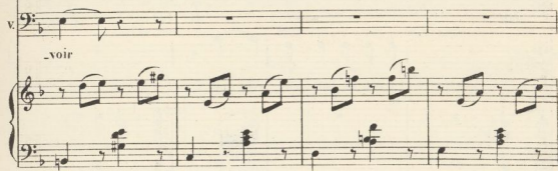
v. 

\_voir

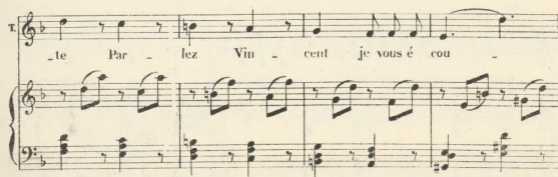
T. 

\_te Par - lez Vin - cent je vous é cou -

## VINCENT.

T. *-te* C'est un se - cret qu'un ha - sard in - dis -

T. un se - cret Par - lez donc c'est par -

V. *-cret* Nous li - vra ce ma - tin

T. *-fait* O ciel qu'o - sez vous

V. Le che - va - lier vous trom - pe

THÉRÈSE (changeant de ton)

T. di - re qu'o - sez vous di - re qu'o - sez vous di - re qu'o - sez vous

VINC.

T. di - re Qui dans un piège il vous at - ti - re Et

v. vous allez sa - voir com - ment — Par or - dre d'u - ne gran - de da - me Qui

v. tient a sau - ver sa ver - tu — Pour vous il si - mule u - ne

v. flam - - me Il si - mule un a - mour qu'il

THÉR.

Non non c'est im - pos - si - ble Il

n'a ja - mais eu

mai - me, il mai - me, il mai - me

Son a-mour n'est qu'un stra-ta-

Je com-prends vous ê-tes ja - lous Vous comp-

- gè - - me

*rall.* Tempo

*f* *suivrez.* *p*

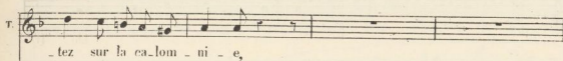
T. 

CHAR.

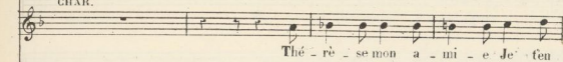

VING.

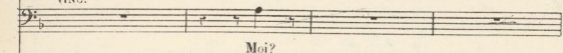

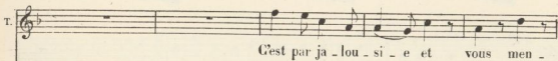

T. 

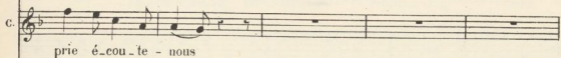
C. 

GUIL.

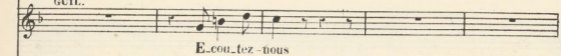

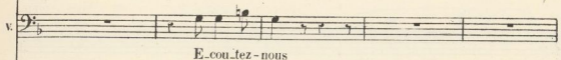
V. 

T. *-tez* Vous men-*tez*, vous men-*tez*, vous men-*tez*, vous men-*tez*

C. O Thérèse

G. *é-cou-*tez**

V. *é-cou-*tez**

*f*

T. *-tez* vous men-*tez* sortez d'i-*ci*, sor-*tez* d'i-*ci*

C. *Quoi tu nous*

G. *Quoi tu nous*

V. *Quoi tu nous*

*mf*

All<sup>o</sup> mosso

T. *Oui sor\_tez Vrai - ment c'est trop d'au da -*

C. *chas\_ses Puis - que l'on nous me - na -*

G. *chas\_ses Puis - que l'on nous me - na -*

V. *chas\_ses Puis - que l'on nous me - na -*

*All<sup>o</sup> mosso*

T. *\_ce De chez moi je vous chas - se De chez moi je vous chas - se Hâ -*

C. *\_ce Que d'i - ci l'on nous chas - se Que d'i - ci l'on nous chas - se Hâ -*

G. *\_ce Que d'i - ci l'on nous chas - se Que d'i - ci l'on nous chas - se Hâ -*

V. *\_ce Que d'i - ci l'on nous chas - se Que d'i - ci l'on nous chas - se Hâ -*

T  
 .tez-vous de par-tir Hâ-tez-vous de par-tir Quand i-ri

C  
 -tez-vous de par-tir Hâtons-nous de par-tir Cet-té mai-

G  
 -tez-vous de par-tir Hâtons-nous de par-tir Cet-te mai-

V  
 -tez-vous de par-tir Hâtons-nous de par-tir Cet-te mai-

T  
 l'on n'ir-ri-te — On doit sortir de sui-te On

C  
 -son mau-di-te — Oui quittons-la bien vi-te Oui

G  
 -son mau-di-te — Oui quittons-la bien vi-te Oui

V  
 -son mau-di-te — Oui quittons-la bien vi-te Oui

T. doit sortir de sui - te Pour ne plus re - ve - nir Pour ne plus re - ve -

C. quit - tons la bien vi - te Pour ne plus re - ve - nir Pour ne plus re - ve -

G. quit - tons la bien vi - te Pour ne plus re - ve - nir Pour ne plus re - ve -

V. quit - tons la bien vi - te Pour ne plus re - ve - nir Pour ne plus re - ve -

T. - nir Vrai - ment, c'est trop d'au - da - - ce De

C. - nir Puis - que l'on nous me - na - - ce Que

G. - nir Puis - que l'on nous me - na - - ce Que

V. - nir Puis - que l'on nous me - na - - ce Que

T. chez moi je vous chas - - se

C. d'i - ci l'on nous chas - - se

G. d'i - ci l'on nous chas - - se

V. d'i - ci l'on nous chas - - se

T. Il faut sor - - tir

C. Il faut sor - - tir

G. Il faut sor - - tir

V. Il faut sor - - tir

8

## N° 16.

## COUPLETS.

THÉRÈSE, PRANTZ.

Allegretto.

THÉRÈSE.

On m'a dit que vous

Allegretto.

PIANO.

*mf*

*p*

*me trompiez.*

*Écoutez-moi d'a\_bord, et vous me répon - drez.*

*ralt.*

*f* *suivrez.*

Moderato (un peu fiévreux et animé)

*espress.*

Un doute est dans mon cœur, Un doute qui m'op-

Moderato.

*pp*

-pres - se, Car je perds le bonheur,

*f*

T. *P* Per - dant vo - tre ten - dres - se. *f* Fran - che - ment.

*pp* *suivez.*

T. vo - tre amour Est - il pour moi sin - ce - re ?

T. *f* Ré - pon - dez - moi sans - détour, *P* Il ne faut rien me

*f* *pp*

T. - tai - re, *f* Par - lez, *rall.* j'at - tends, j'es - pé - re. *Tempo.*

*rall.* *suivez.* *Tempo.*

FRANTZ. *espress.* Pour - quoi dou - ter de moi, *pp* Thé - ré - se, je vous

*p* *p*

E  
ai - - me C'est là ma seu - le loi,

E  
C'est mon bonheur su - prê - - me, Thé - rese, en

E  
ce moment, quand ma voix vous im - plo - - re,

E  
C'est vous, j'en fais serment, Vous seu.le que j'a -

E  
- do - re, Pour quoi douter en - co - re?

N<sup>o</sup> 17.

## CHŒUR.

All<sup>to</sup> pomposo

PIANO

1<sup>re</sup> Sop.  
*f* En cet - te de

2<sup>de</sup> Sop.  
*f* En cet - te de

Ténors  
*f* En cet - te de

Basses  
*f* En cet - te de

- me - re splendi - de Com - me dans les jar - dins d'Armi - de

- me - re splendi - de Com - me dans les jar - dins d'Armi - de

- me - re splendi - de Com - me dans les jar - dins d'Armi - de

- me - re splendi - de Com - me dans les jar - dins d'Armi - de

Tous les plaisirs les plaisirs sont ré - u -

Tous les plaisirs les plaisirs sont ré - u -

Tous les plaisirs les plaisirs sont ré - u -

Tous les plaisirs les plaisirs sont ré - u -

- nis - Sans pareil -

- nis - Sans pareil -

- nis - C'est u - ne fé - - -

- nis - C'est u - ne fé - - -

le Dont les re\_gards sont é - blouis

le Dont les re\_gards sont é - blouis

te Dont les re\_gards sont é - blouis C'est u - ne

te Dont les re\_gards sont é - blouis C'est u - ne

Sans pareil - - le U - ne mer\_veil - le

Sans pareil - - le U - ne mer\_veil - le

fé - - te u - ne mer\_veil - le Car pour nous

fé - - te u - ne mer\_veil - le Car pour nous

*f*  
En cet - te de - meu\_re splendide Com - me dans les jar\_dins d'Armi - de,  
*f*  
En cet - te de - meu\_re splendide Com - me dans les jar\_dins d'Armi - de,  
*f*  
En cet - te de - meu\_re splendide Com - me dans les jar\_dins d'Armi - de,  
*f*  
En cet - te de - meu\_re splendide Com - me dans les jar\_dins d'Armi - de,

Tous les plai - sirs, les plaisirs sont ré - u - nis!\_  
Tous les plai - sirs, les plaisirs sont ré - u - nis!\_  
Tous les plai - sirs, les plaisirs sont ré - u - nis!\_  
Tous les plai - sirs, les plaisirs sont ré - u - nis!\_

## N° 18.

## FINAL.

THÉRÈSE, LEONORE, FRANTZ, FAYENSBERG

FAYENSBERG.

Chers amis, j'avais cru, pour couronner la fé - te,

PIANO.

F.

Que notre grande ar - tis - te, i - ci, pourrait ve - nir.

F.

Mais c'est un vain es - poir et vraiment je re - gret - te Que nous soyons pri -

FRANTZ.

(PARLÉ)

LEONORE.

(La Roseline!) La Rose - li - ne! La Rose -

- vés - de ce char - mant plai - sir.

1. *line*  
FAYENSBERG

Quoi c'est

*fp*

La Rose - li - - - ne

La Rose - li - - - ne

La Rose - li - - - ne

La Rose - li - - - ne

*fp*

Fa. el - le quelle sur - pri - se

1<sup>ers</sup> Sop. Oui c'est bien 'el - le

2<sup>ds</sup> Sop. Oui c'est bien el - le

Ténors Oui c'est bien el - le

Basses Oui c'est bien 'el - le

FRANZ

D'où vient  
la voi - ci —  
la voi - ci —  
la voi - ci —  
la voi - ci —

LÉONORE.  
F. donc qu'elle se ra - vi - - se Près de moi

FAYENSBERG  
L. pla - cez vous - i - ci Com - ment c'est  
Plus lent  
Plus lent  
p

F.

vous ma tou-te bel-le. Vous qui ve-nez nous en - chanter

THÉRÈSE (à part) (haut)

Franz auprès d'el - le Oui mon cher

FAYENSBERG

T.

Duc je viens chanter Un air d'o-pé - ra je sup-po-se

THÉRÈSE

F.

Non un ré\_cit i\_né\_dit

Quoi de l'i\_né\_dit

FRANTZ.

La

C'est bien au-tre cho-se De l'inédit mais c'est ex-quis —

Più animato  
LÉONORA

Est-ce à moi qu'en veut ce-te

crain-te se glisse en mon â-me

Più animato

*p* *ff*

fem-me

FAYENSBERG

E-cou-tous bien mes chers a-mis —

*p* *f*

Moderato  
THÉRÈSE

C'est l'his - toi - re d'u - ne ci - ga - le Du - ne

Moderato

*p*

*sostenuto*

T. rose et d'un pa - pil - lon Gest u - ne fa - ble

T. très mo - ra - le Mé - ri - tant votre at - ten - ti - on

*rall.*

*suivrez*

T. La - ci - ga - le vive et ri - eu - se

Allegro

*pp*

*p dolce*

T. Dans les prés chantait au so - leil Sa -

T. *rit.*  
 voix de la sai - son jo - yeu - se Son - nait le

T. ré - veil Prends bien garde à ton cœur - mi -

T. - gnon - ne Di - saient les cieux é - cou - te bien

T. Ce cœur ne doit être à per - sonne il est no -

T. - tre bien U - ne ro - se su - perbe et

T. fiè - re Qui vou - lait mas - quer ses a - mours

T. An pa - pil - lon qui sût lui plai - re

T. Tint ce dis - cours Il

T. faut re - dou - ter un scan - da - le Qui pour - rait me ter -

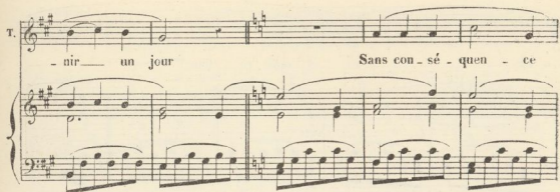
T. 
  
- nir un jour Sans con - sé - quen - ce

T. 
  
est la ci - ga - le Fai - tes - lui la cour Et

T. 
  
la pau - vret - te très sin - cè - re Pre - nant pour vrai

T. 
  
ce faux a - mour Don - na son â - me tout en -

T. *rall.* *tempo*

- tié - re et sans re - tour

*tempo*

T. De ce com - plot — plein

*pp*

T. de — bas — ses — se Le hé — ros messieurs le voi —

T. - ci Et — quant à sa no - ble maî - tres - se

T. Cherchez la bien cherchez la bien

T. *ad lib.* **Allegro**  
 elle est i - ci

Sop. *f* Ah quel scan - dale é - pou - van -

Tén. *f* Ah quel scan - dale é - pou - van -

Basses *f* Ah quel scan - dale é - pou - van -

**Allegro** *ff* Ah quel scan - dale é - pou - van -

FRANZ *f* Théré - se

THERÈSE *f* A - dien

- ta - ble sortez sor - tez

- ta - ble sortez sor - tez

- ta - ble sortez sor - tez

T. *rall.* *Allegro*

vous ne me re-ver-rez ja - - mais

*Allegro*  
*ff*

Fin du 2<sup>e</sup> Acte

## ACTE III

6<sup>e</sup> TABLEAU6<sup>e</sup> TABLEAUN<sup>o</sup> 19

## A. CHŒUR B. COUPLETS

CHARLOTTE - GUILLAUME

All<sup>o</sup> moderato

PIANO

The third system of piano music concludes the introduction. It features a mix of chords and moving lines in both hands, ending with a final chord.

## A. CHŒUR.

Ténors

Basses

Que dans cet-te ferme On en -

Que dans cet-te ferme On en -

The chorus section includes vocal parts for Tenors and Basses, and piano accompaniment. The vocal parts enter with the lyrics 'Que dans cet-te ferme On en -'. The piano accompaniment provides harmonic support with chords and moving lines. The dynamic is marked 'ff'.

-fer - me Pendant tout l'hi - ver Fourrages et graines De nos

-fer - me Pendant tout l'hi - ver Fourrages et graines De nos

plai - nes Produits du ver - ger et du pré vert, Et que sans pa -

plai - nes Produits du ver - ger et du pré vert, Et que sans pa -

-resse On s'em - pres - se Et que vi - ve - ment Notre fourmil -

-resse On s'em - pres - se Et que vi - ve - ment Notre fourmil -

-liè-re Travail - lant la journée en-tiè-re Soit en mouve-ment

-liè-re Travail - lant la journée en-tiè-re Soit en mouve-ment

Que vi - ve - ment la four-mil - liè - re

Tra - vai - lant la

Que vi - ve - ment la four-mil - liè - re Tra - vai - lant la

-jour-née en - tiè - - re Soit en mou-ve - ment

-jour-née en - tiè - - re Soit en mou-ve - ment

*crise.*

*f*

Que vi - ve - ment la four - mil - liè - re

Trà - vai - lant la

Que vi - ve - ment la four - mil - liè - re Trà - vai - lant la

— jour - née en - tiè - - re Soit en mou - ve - ment

— jour - née en - tiè - - re Soit en mou - ve - ment

*cresc.*

Plus lent

1<sup>re</sup> Sop. CHŒUR DE FEMMES

Pour fi - ler le lin — Et des mou - tons la blan - che lai - ne

2<sup>de</sup> Sop.

Pour fi - ler le lin — Et des mou - tons la blan - che lai - ne

Plus lent

*pp*

Rien qui nous en - traî - ne Comme un joy - eux pe - tit re - frain .

Rien qui nous en - traî - ne Comme un joy - eux pe - tit re - frain .

CHARLOTTE

Plus vous fi - lez fin - Vo - tre lin Plus fine est la toi - let - te

*pp*

Et plus sont complets — Les suc - cès de la fem - me co - quet - - te

*rit.*

*rit.*

Tempo

CHŒUR DE FEMMES

Pour fi - ler le lin — Et des mou - tons la blan - che lai - ne

Pour fi - ler le lin — Et des mou - tons la blan - che lai - ne

Tempo

*pp*

Rien qui vous en - traî - ne Rien qui vous en - traî - ne Comme un gai petit refrain

Rien qui vous en - traî - ne Comme un re - frain

En fi - lant la lai - ne Rien qui vous en - traîne Comme un gai re -

En fi - lant la lai - ne Rien qui vous en - traîne Comme un gai re -

*rit.*

**1<sup>o</sup> Tempo**  
**TUTTI**

-frain Que dans ce te ferme On en - fer - - me Pendant tout l'hi -

-frain Que dans ce te ferme On en - fer - - me Pendant tout l'hi -

Que dans ce te ferme On en - fer - - me Pendant tout l'hi -

Que dans ce te ferme On en - fer - - me Pendant tout l'hi -

**1<sup>o</sup> Tempo**  
*f*

-ver Fourrages et graines De nos plaines Produits du ver-ger Et du pré

-ver Fourrages et graines De nos plaines Produits du ver-ger Et du pré

-ver Fourrages et graines De nos plaines Produits du ver-ger Et du pré

-ver Fourrages et graines De nos plaines Produits du ver-ger Et du pré

vert Et que sans pa - resse On s'em - pres - se Et que vi - ve -

vert Et que sans pa - resse On s'em - pres - se Et que vi - ve -

vert Et que sans pa - resse On s'em - pres - se Et que vi - ve -

vert Et que sans pa - resse On s'em - pres - se Et que vi - ve -

-ment No-tre fourmil - liè - re Tra - vail - lant la journée en -  
 -ment No-tre fourmil - liè - re Tra - vail - lant la journée en -  
 -ment No-tre fourmil - liè - re Tra - vail - lant la journée en -  
 -ment No-tre fourmil - liè - re Tra - vail - lant la journée en -

-tiè - re Soit en mouve - ment Que vi - ve - ment la four - mil -  
 -tiè - re Soit en mouve - ment Que vi - ve - ment la four - mil -  
 -tiè - re Soit en mouve - ment  
 -tiè - re Soit en mouve - ment Que vi - ve - ment la four - mil -

-liè - re Tra - vai - lant la \_\_\_\_\_ journée en - tiè - - re  
 -liè - re Tra - vai - lant la \_\_\_\_\_ journée en - tiè - - re  
 \_\_\_\_\_ Tra - vai - lant la \_\_\_\_\_ journée en - tiè - - re  
 -liè - re Tra - vai - lant la \_\_\_\_\_ journée en - tiè - - re

*cresc.*

Soit en mou - ve - ment Que vi - ve - ment la four - mil -  
 Soit en mou - ve - ment Que vi - ve - ment la four - mil -  
 Soit en mou - ve - ment \_\_\_\_\_  
 Soit en mou - ve - ment Que vi - ve - ment la four - mil -

*f* *mf*

liè - re Tra - vai - lant la ——— journée en - tiè - re

liè - re Tra - vai - lant la ——— journée en - tiè - re

liè - re Tra - vai - lant la ——— journée en - tiè - re

liè - re Tra - vai - lant la ——— journée en - tiè - re

*cresc.*

CHARLOTTE *Più animato* ( Un registre à la main, allant

Trois sacs de

Soit en mou - ve - ment. —

Soit en mou - ve - ment. —

Soit en mou - ve - ment. —

Soit en mou - ve - ment. —

*f* *Più animato* *p léger*

de l'un à l'autre en écrivant.)

c. 

blé, voi - la l'af - fai - re Cinq boisseaux

c. 

d'orge, ils sont ins - crits A l'é - ta -

c. 

-ble cet - te fou - gè - re Por - tez ces

c. 

fa - gots au lo - gis Dans nos gre - niers que l'on en - tas - se Les grains que

c. l'au-tom-ne a mu - ris Mais si l'hi - ver a pris sa pla-ce Rien n'est chan-

*Allegretto*

c. -gé dans nos pa - ys Rien n'est chan-gé dans nos pa -

### B. COUPLETS.

c. -ys ——— 1<sup>er</sup> COUP! Le soir lorsque cha - cun a rem - pli sa jour -  
2<sup>d</sup> COUP! - çous a - mou - reux des fil - les du vil -

c. -né - e Que la femme a fi - lé la que - nouille - de - lin Lorsque  
- la - ge Sans crain - te des au - tans et du froid re - dou - té Vont scel-

c.

bê - tes et gens en - fin la mai - son né - e Sont i - ci de re -  
-ler sans re - grets par un bon ma - ri - a - ge Leurs doux serments d'a -

c.

-tour des bois et du mou - lin. A - près un jour de peine Que de -  
-mour et de fi - dé - li - té. Quand l'hy - men nous con - vi - e Dou - ce

c.

-main nous ra - mè - ne Ne peut - on pas sans gêne Se di - ver - tir un  
cé - ré - mo - ni - e, L'hiver on se ma - ri - e Aus - si bien qu'en é -

c.

brin — Il est bon que l'on danse' Mé - me mal - gré l'ab - sen - ce Du ga -  
-té — Et l'on jase, et l'on glose Et l'on voit tout en ro - se Car dans

*rall.* *Tempo*

c. -zon et je pense Qu'on s'en pas-se fort bien. Et l'on s'en va dan-ser Mes a -  
la mai-son close L'a-mour s'est a-bri-té.

c. -mis dans la grange Au lieu d'aller dan-ser Sur le pré le ga-zon Car voy-

*rall.* *rit.*

c. -ez-vous ja-mais Ce plai-sir là ne change I' n'y a d'chan-  
*rall.*

*Tempo*

c. -gé que la sai-son. (On danse)

4<sup>a</sup>

Les gar-

2<sup>a</sup> Moderato

GUILLAUME

Moderato Mais que chacun s'ap-

*f* *p*

6. -prête C'est au - jour-d'hui No - ël — Et tous nous fe - rons fête En ce jour

6. so - len - nel — Par - tez donc au plus vi - fe Car dans no -

6. -tre mai - son — Ce soir on vous in - vite A no - tre ré - veil -

*rit.*

All.<sup>o</sup> mod.<sup>o</sup>

rons  
Ce soir nous re - vien - drons Al - lons a - mis par -  
Ce soir nous re - vien - drons Al - lons a - mis par -  
Ce soir nous re - vien - drons Al - lons a - mis par -

All.<sup>o</sup> mod.<sup>o</sup> Ce soir nous re - vien - drons Al - lons a - mis par -

- tons Puis fai - sant bonne chère A - mis nous man - ge -  
- tons Puis fai - sant bonne chère A - mis nous man - ge -  
- tons nous man - ge -  
- tons Puis fai - sant bonne chère A - mis nous man - ge -

rons En l'ar.ro.sant de biè - re La bonne oie aux mar -

rons En l'ar.ro.sant de biè - re La bonne oie aux mar -

rons En l'ar.ro.sant de biè - re La bonne oie aux mar -

rons En l'ar.ro.sant de biè - re La bonne oie aux mar -

*crusc.*

*f*

rons Puis fai\_sant bonne chè.re A - mis nous man.ge -

rons Puis fai\_sant bonne chè.re A - mis nous man.ge -

rons Puis fai\_sant bonne chè.re A - mis nous man.ge -

rons Puis fai\_sant bonne chè.re A - mis nous man.ge -

*ff*

- rons En l'ar - ro - sant de biè - re La bonne oie aux mar -  
 - rons En l'ar - ro - sant de biè - re La bonne oie aux mar -  
 - rons En l'ar - ro - sant de biè - re La bonne oie aux mar -  
 - rons En l'ar - ro - sant de biè - re La bonne oie aux mar -

- rons Ce soir nous re - vien - dons Pour fê - ter  
 - rons Ce soir nous re - vien - dons Pour fê - ter  
 - rons Ce soir nous re - vien - dons Pour fê - ter ,  
 - rons Ce soir nous re - vien - dons Pour fê - ter

Largo

Allegretto

ce jour so - len - nel C'est No - el

ce jour so - len - nel C'est No - el

ce jour so - len - nel C'est No - el

ce jour so - len - nel C'est No - el

*Largo* *Allegretto*

8

*ff* *f*

*dim.*

*p*

*morendo.*

*pp* *ppp*

## N° 20

## ROMANCE

FRANTZ

Andante

PIANO

*pp* *legato espressivo*

Où la rai - son gui - dant son cœur

Au nid char - mant qu'elle a quit - té

En ce pa - ys qui la vit naî - tre Thé - rè - se re - vien -

On voit re - ve - nir re - ve - nir l'hi - ron - del - le Thé - rè - se re - vien -

- dra — re\_vien\_dra peut - ê - tre Cher - cher l'ou -  
 - dra — re\_vien\_dra comme el - le A son ber -

*pp*

- bli l'ou - bli de sa dou - leur Cher - cher l'ou - bli l'ou -  
 - ceau tant re\_gret - té Au nid char - mant au

*rit*  
*cresc.*  
*f suivre*

- bli de sa dou - leur — Au ber.ceau de l'en -  
 nid qu'elle a quit - té — Au ber.ceau de l'en -

*rall.* **Tempo** *espress.*  
*dim* *rall.* *mf* *pp*

*rall.*

- fan - ce El - le vien - dra je la ver - rai je la, re - trou - ve -

*Tempo*

- rai *f* Le cœur plein d'es - pé -

*Tempo*

*mf*

*p* *rall.*

- ran - ce Le cœur plein d'es - pé - ran - ce Je l'at - ten -

*p* *pp rall.*

*Tempo*

- drai

*Tempo*

*mf*

## N° 21

## LE RÊVE

THÉRÈSE-CHARLOTTE

Moderato

*espressivo*

PIANO

*p*

*rall.*

THÉR.

Frapp<sup>r</sup> à cet<sup>t</sup>e por<sup>t</sup>e Non non je n'ose pas Dor<sup>o</sup>

T. - mons demain je se<sup>r</sup>ai for - - te O Dieu! toi qui gui<sup>d</sup>as mes

T. pas Soutiens mon cœur qui tremble hé<sup>l</sup>as Je n'ose pas frap<sup>p</sup>

Tempo

*rit.*

T. - per à cet-te por - - te Que j'ai froid

*suitez.*

T. Ah! PARLE Ce marteau Frapper à cette

T. por-te, je n'o-se pas je n'o-se pas

*ad lib.*

*All.* *Moderato*

*p*

Mouv! de l'air de la Fourmi.

*pp*

All<sup>o</sup>

All<sup>o</sup> moderato

THÉR.

Largo

Je suis sans

T. pain — et sans a — si — le Ma voix trop fai — ble pour chan —

T. — ter — No — se — ten — ter un ef — fort i — nu — ti — le Hé —

T. *las j'ai du quitter la vil - le Je suis sans pain — et sans a -*

T. *si - le Sous ton toit veux - tu m'a - bri - ter* CHAR.  
Eh

*Andante* *Più animato*

T. *Tu ne peux, quand ma voix sup -*

C. *quoi c'est toi! eh quoi c'est toi!*

T. *pli - e Me laisser à mon a - ban - don — Quand*

T. Dieu lui même or - don - ne qu'on ou - bli - e Dois - je dou -

T. *rall.* - ter de mon par - don *CHAR.* Ci - gale on n'a dit qu'en chan -

*All.<sup>o</sup> moderato*

*suivez* *p*

C. - tant Tu con - nus la ri - ches - se

THÉR.

Je vi - vais vrai - ment — Comme u - ne prin - ces - se

Plus lent

CHARL.

A - lors puis - qu'en chan - tant Lon - ga - gne tant d'ar - gent

Thé - ré - se, J'en suis fort ai - se, j'en suis fort

ai - se Eh bien dansez mainte - nant

*Allegro maestoso*

*Plus lent*

## N° 22.

## MUSIQUE DE SCÈNE.

Moderato. (On parle)

PIANO.

## N° 25

## A. CHŒUR DES PETITS ENFANTS B. NOËL

THÉRÈSE-CHARLOTTE

Allegretto

PIANO

*f*

*rall.*

Plus lent

LES PETITS ENFANTS

A. CHŒUR.

Les clo - ches en ca - ril - lon Font di - gue di - guet - te di - gue

Plus lent

*mf*

di - gue don Les cloches en ca - ril - lon Font di - gue diguette digue

CHARLOTTE

Più animato

T. Tu n'as pas oublié je ga - ge Que voi - ci l'instant solen - di - gue don

*rall.*

*Più animato*

*rall.* *p* *cresc.*

C. - nel — Où nous chantions suivant l'u - sa - ge Le re - frain du petit No -

*rall.*

*mf* *rall.*

## B. NOËL.

Mouv! de Valse

C. - ël Pe - tit No - ël a - vec mys - tè - re Cè soir des

*pp*

THÉRÈSE *pp*

Pe - tit No - ël a - vec mys - tè - re Ce soir des

Mouv! de Valse

*pp*

C.    
 eux des - cends vers nous Gen - tils en - fants que

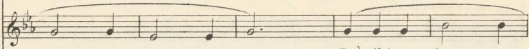
T.    
 eux des - cends vers nous Gen - tils en - fants que

C.    
 pour vous plai - re Ses mains soient plei - nes de jou -

T.    
 pour vous plai - re Ses mains soient plei - nes de jou -

C.    
 - joux Hier les pau - piè - res de - mi clo - ses

T.    
 - joux Hier les pau - piè - res de - mi clo - ses

*rit.* *tempo*

C.  Vous lui fai - siez un doux ap - pel Rê - vant dé -

T.  Vous lui fai - siez un doux ap - pel Rê - vant dé -

C.  - jà de bel - les cho - ses So - yez heu - reux voi - ci No - *rit.*

T.  - jà de bel - les cho - ses So - yez heu - reux voi - ci No -

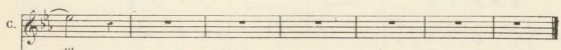

C.  - èl

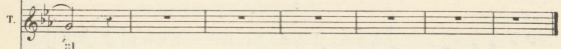
T.  - èl

*tempo*

N<sup>o</sup> 24.

## FINAL.

LES PERSONNAGES ET LES CHOEURS.

Allegro

THERÈSE.

Allegro

O jour bé - ni! jour si pros - père,

PIANO.

*p* *f* *p*

T.

Pour te fé - ter le verre en main, Bu - vons, a - mis,

T.

la bonne biè - re, En ré - vant un heureux des - tin! Cest l'a - ve -

T.

- nir qui s'il lu - mi - ne! Je renonce à d'autres a - mours, — Je ne suis plus la Ro - se.

T. *li - ne, Je suis Thérèse, et pour tou - jours!*

Tén. *Qui, toujours! oui, toujours! oui, toujours! oui, tou -*

T. *Que la gai - te soit vive et sin - cère, A - mis, bu - vons, oui, buvons et chan -*

*- jours!*

The second system of the musical score continues the vocal line and piano accompaniment. The vocal line lyrics are "Que la gai - te soit vive et sin - cère, A - mis, bu - vons, oui, buvons et chan -" followed by "- jours!". The piano accompaniment continues with a similar rhythmic pattern. Dynamics include a piano (*p*) marking and a fortissimo (*pp*) marking.

T. *- tons! Et des fla - cons de bonne biè - re, Qu'on fasse sau - ter les bou - chons!*

Sop. LA FRIVOLINI. *Que la gai -*

Tén. FRANTZ. *Que la gai -*

Basses. MATHIAS, FAYENSBERG. *Que la gai -*

\_té soit vive et sin \_ cè\_re! A \_ mis, bu \_ vons,oui,buvons et chan \_ tons! Et des fla \_  
 \_té soit vive et sin \_ cè\_re! A \_ mis, bu \_ vons,oui,buvons et chan \_ tons! Et des fla \_  
 \_té soit vive et sin \_ cè\_re! A \_ mis, bu \_ vons,oui,buvons et chan \_ tons! Et des fla \_

(Tous se lèvent)

\_cons de bonne biè\_re Qu'on fasse sauter les bou\_chons! Pif! paf! sautez les bou.  
 \_cons de bonne biè\_re Qu'on fasse sauter les bou\_chons! Pif! paf! sautez les bou.  
 \_cons de bonne biè\_re Qu'on fasse sauter les bou\_chons! Pif! paf! sautez les bou.

\_chons! Pif! paf! sautez les bouchons! Pif! paf! sautez les bou.  
 \_chons! Pif! paf! sautez les bouchons! Pif! paf! sautez les bou.  
 \_chons! Pif! paf! sautez les bouchons! Pif! paf! sautez les bou.  
 (bruits de bouchons)

-chons! A . mis, bu - vons! a . mis, bu - vons la bonne biè - re! A . mis, bu -  
 -chons! A . mis, bu - vons! a . mis, bu - vons la bonne biè - re! A . mis, bu -  
 -chons! A . mis, bu - vons! a . mis, bu - vons la bonne biè - re! A . mis, bu -

-vons \_\_\_\_\_ à sa san - té! —  
 -vons \_\_\_\_\_ à sa san - té! —  
 -vons \_\_\_\_\_ à sa san - té! —

*rail.* *ff* *4<sup>o</sup> Tempo.*

FIN.

DIVERTISSEMENT <sup>(1)</sup>

Allegro

Ah! ah! Ah!

*p* *f* *p* *f* *p*

*cresc.*

Ah!

*f* *ff* *légèr* *mf*

*ff*

Ah! ah! ah!

*p* *p* *f*

*cresc.*

1<sup>re</sup> Ah! 2<sup>e</sup> Ah!

*p* *f* *ff* *ff* *pp* (On parle)

BALLET<sup>(1)</sup>

## ENTRÉE DES DÉESSES

Moderato

1.

(1) Au théâtre de la Gaîté, ce ballet se danse après le Chœur, page 163.

Mouvt de valse

8-1

*p**roll.*

Moderato

## Mouv! de Valse

*Più lento*

*p*

*Più lento*

*pp*

*rall.*

Allegretto

*dolce*

*rall* *tempo*

Second system of the musical score, continuing the melodic and harmonic development from the first system.

Mouv<sup>t</sup> de Valse

*rit.* *f* *pp*

Third system, titled 'Mouv<sup>t</sup> de Valse'. It features a more rhythmic and dance-like feel. The left hand has a steady accompaniment, and the right hand has a melodic line with accents. Performance markings include 'rit.', 'f', and 'pp'.

Fourth system of the musical score, showing further melodic and harmonic progression.

Fifth and final system of the musical score on this page, concluding with a final cadence.

*léger*

*Più mosso*

## PAS DE CUPIDON

Moderato

2

tempo

## JUGEMENT DE PÂRIS

Allegro

3

Plus lent

ff *mf*

*ff* *mf*

And.<sup>no</sup> (ENTRÉE DE PÂRIS)

*f*

Triangl<sup>o</sup>

*p*

Triangle

*f*

Triangle *p*

Mod<sup>to</sup> maestoso *f sost.*

*cresc.* *f*

## PAS DE VÉNUS

4

*Aud<sup>no</sup> sans lenteur*

*espress. mf*

*espress.*

*tempo*

*rall.*

Tempo

*rall.* *dolce*

*rit.* Tempo

## COMBAT DE MINERVE

Allegro.

5.

## GALOP

8

8

8

8

8

8-

8-- 8-

8-

8-

8-

1<sup>a</sup> 2<sup>a</sup> *tr*

8-  

8-  

Second system of the piano piece, continuing the melodic and accompanimental patterns from the first system.

Third system of the piano piece, showing further development of the melodic line and accompaniment.

8

8

8

8

8

8

8-1  
*ff* *ff*

Moderato  
*p*

Maestoso  
*tutta forza.* *ff*

*rall.* *ff* 8

DERECENI EGYSZETEMI KÖNYVTÁR  
 P. lelt. 14124-1965