PAUL JUON

Zwei Violinstücke

mit Klavierbegleitung

Op. 52

Nº1. Sárika. Arietta ..... M. 1.50

Nº2. Árva. Valse mignonne. M. 1.50

Berlin
Schlesinger'sche Buch- & Musikhandlung
(Rob. Lienau)
Wien, Carl Haslinger qdm. Tobias

Sole agents for the United States and Dominion of Canada:
THE BOSTON MUSIC Cº, BOSTON MASS U.S.A.

ZALA MÖR
ZENEMŰ ÉS KÖNYVKERESKEDÉSE
Tanár-Köra 2 (Teiglez 82—84)

Árva

Valse mignonne

Paul Juon, Op. 52 No 2

Allegretto

Violine

Klavier

p

poco cresc.

f

p

Copyright 1913 by Schlesinger'sche Buch-und Musikhandlung (Rob. Lienau), Berlin.

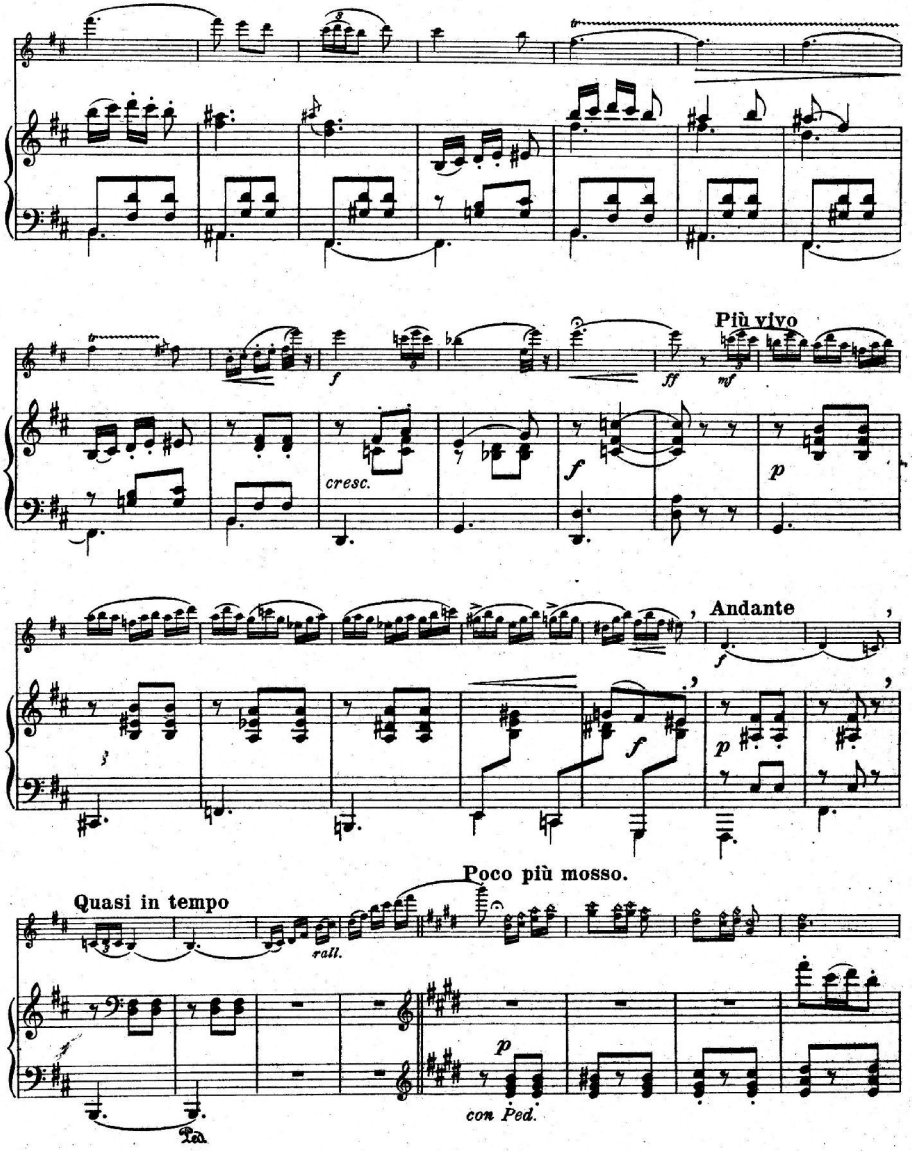
Più vivo
cresc.
Andante
Poco più mosso.
Quasi in tempo
rall.
con Ped.

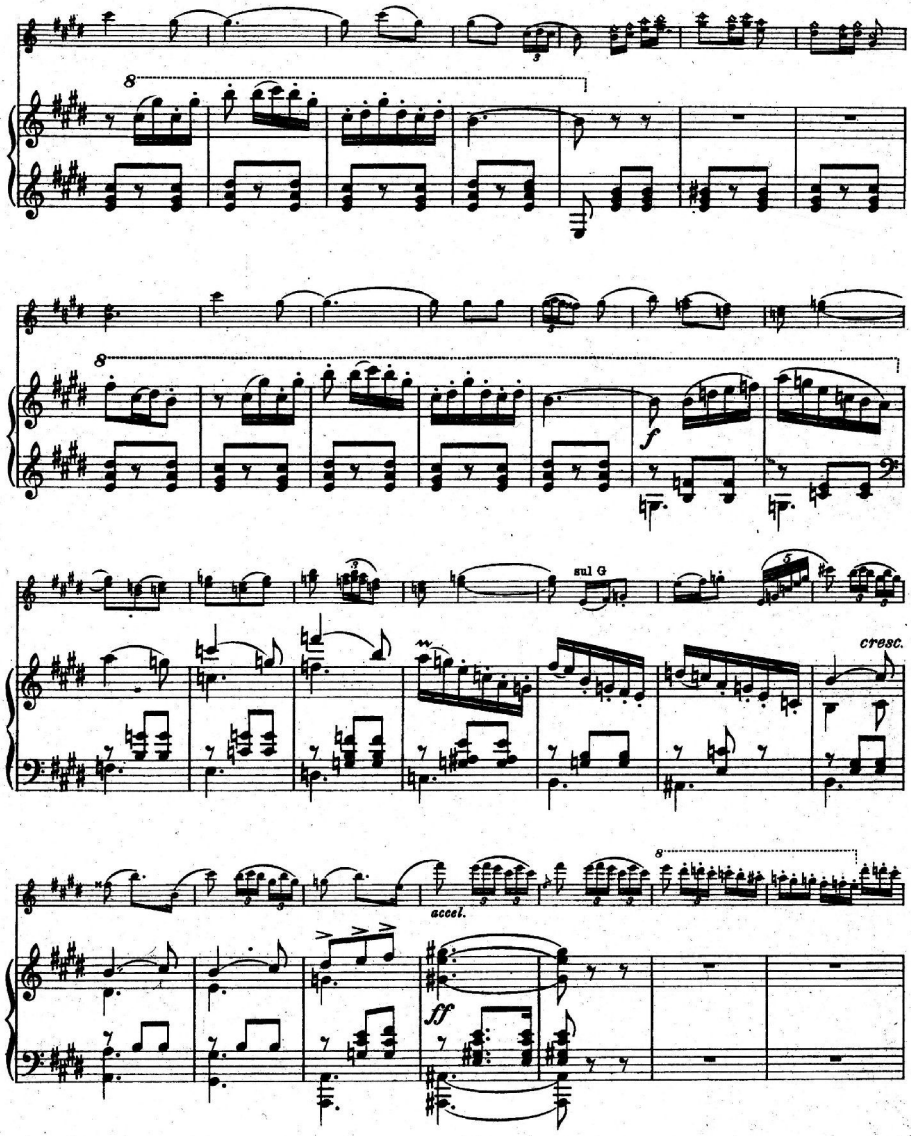
8
8
f
sul G
cresc.
accel.
8
ff

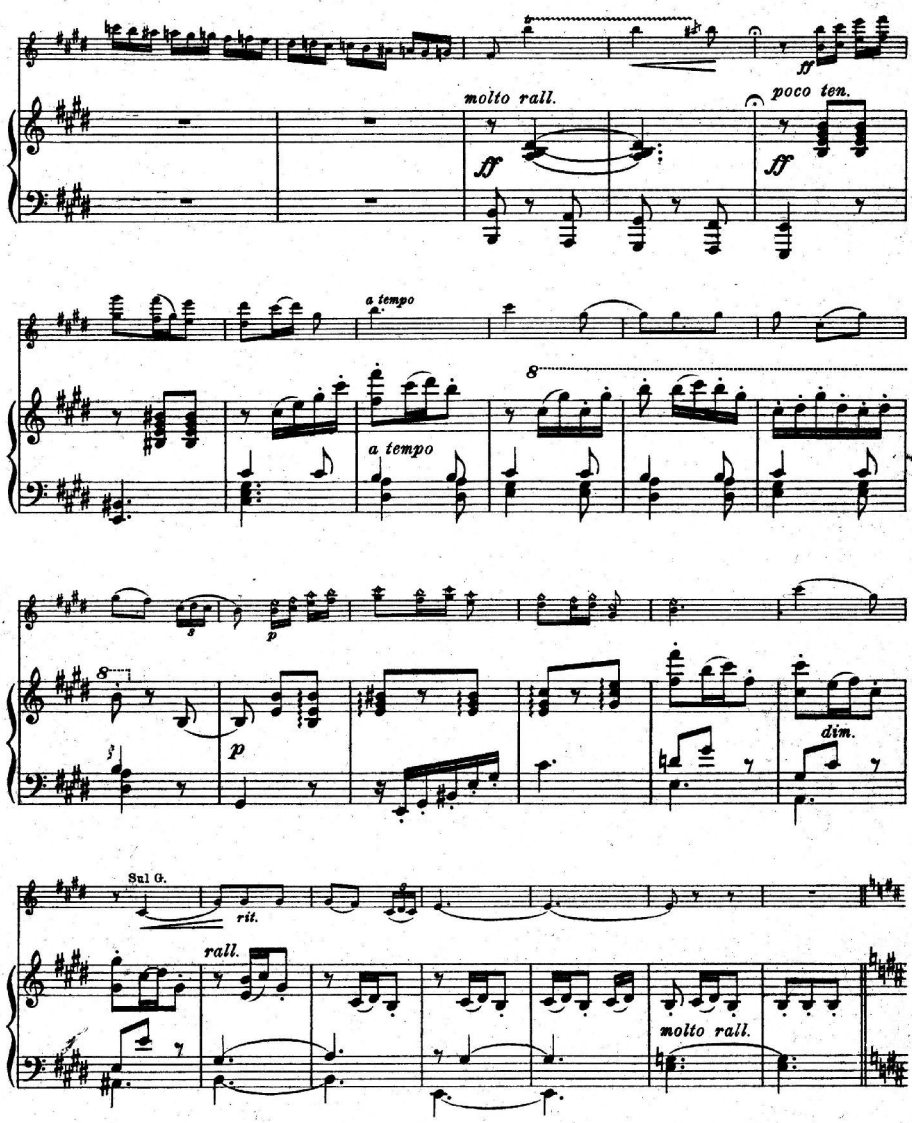
molto rall.
poco ten.
a tempo
a tempo
dim.
Sul G.
rit.
rall.
molto rall.

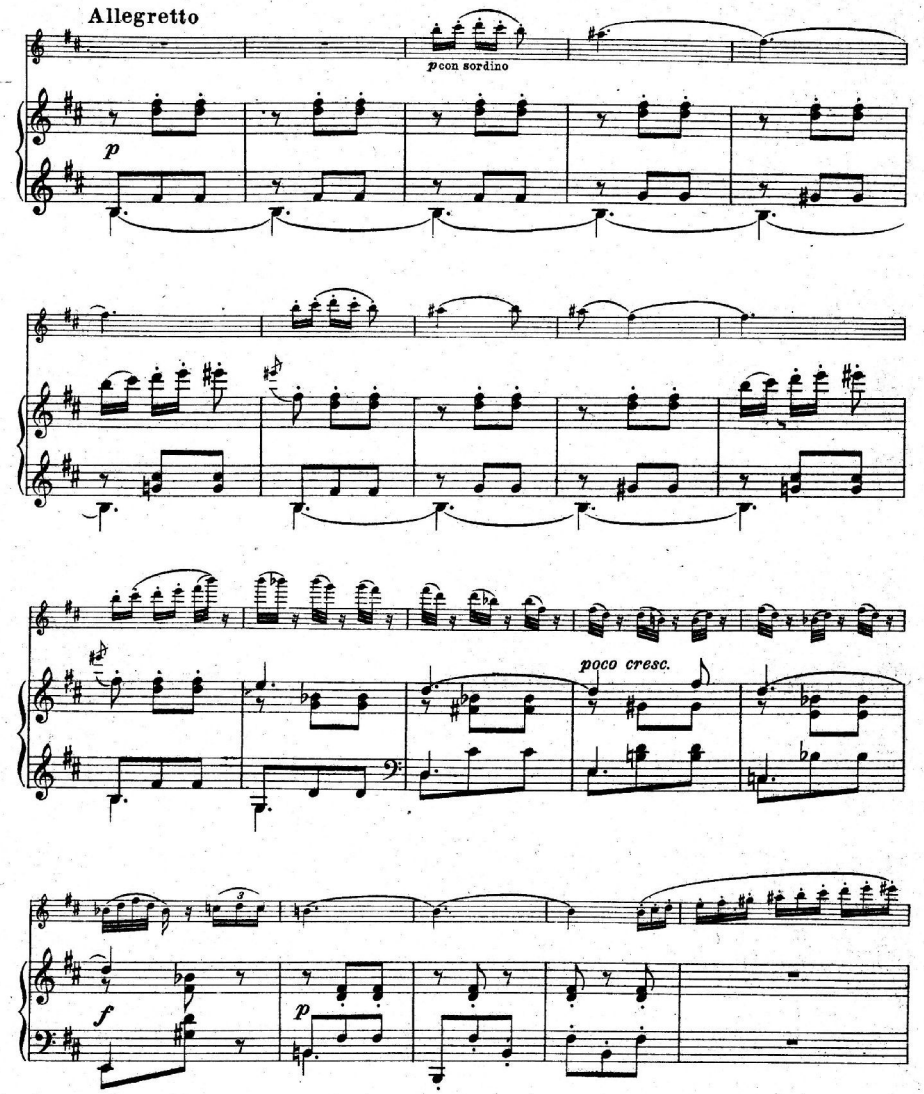
Allegretto
p con sordino
p
poco cresc.
f
p

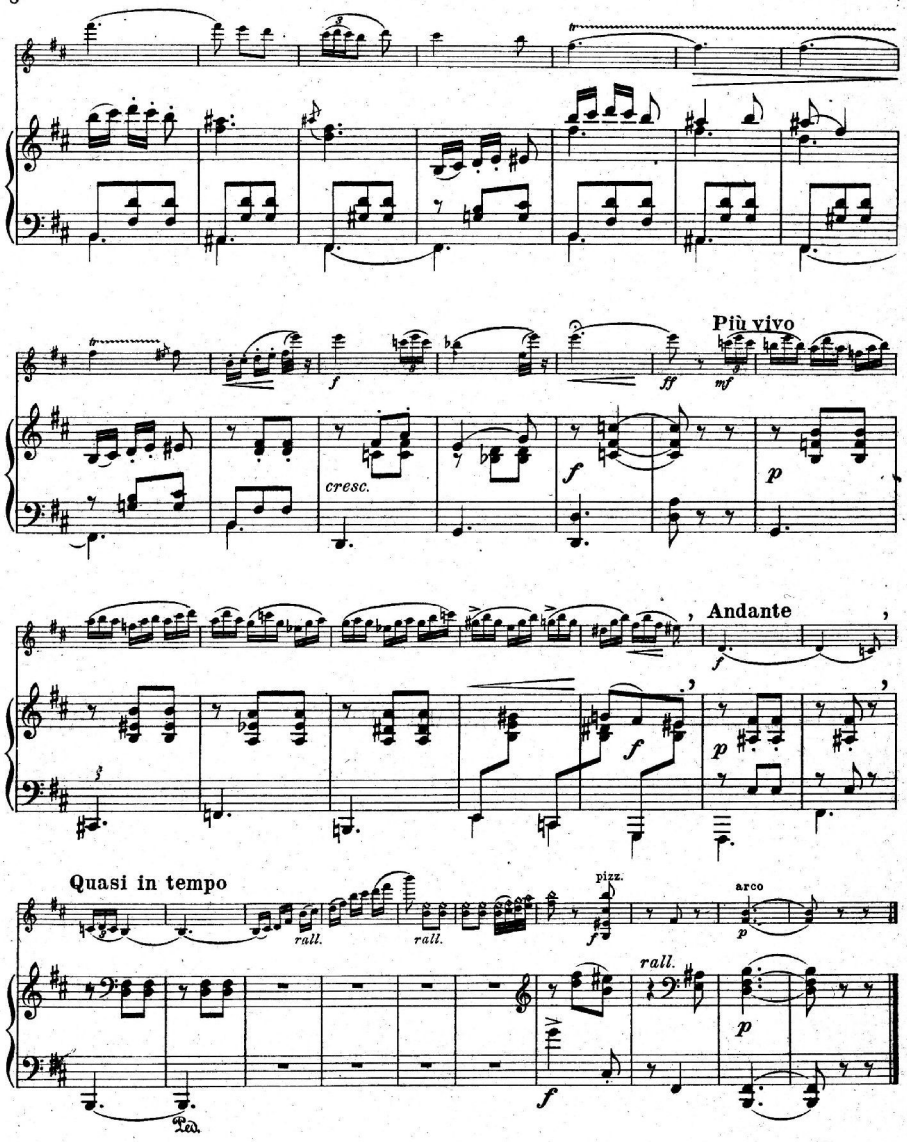
Più vivo
cresc.
Andante
Quasi in tempo
rall.
rall.
pizz.
arco
rall.

90/1742-1963

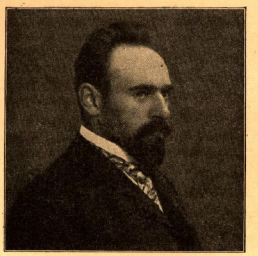

KOMPOSITIONEN VON

PAUL JUON

Verlag der

SCHLESINGER'schen Buch- & Musikhandlung (ROB. LIENAU) in BERLIN. WIEN, C. HASLINGER, qdm. Tobias.

	M.
Op. 1. 6 Skizzen für Klavier:	
No. 1. Elegie	1 50
No. 2. Notturno	1 50
No. 3. Canzonetta	1 50
No. 4. Duettino	1 50
No. 5. Berceuse	1 —
No. 6. Petite Valse	1 —
Op. 5. **Quartett No. 1** f. 2 Violin., Bratsche u. Vcllo. (D dur)	12 —
Op. 6. **Mörtelweib's Tochter.** Ballade für mittlere Singstimme mit Klavier	1 20
Op. 7. **Sonate** für Violine und Klavier (A dur)	8 —
Daraus einzeln: Variationen für Violine u. Klavier, Op. 7a	3 —
Romanze für Violine oder Bratsche oder Violoncello und Klavier	1 —
Op. 8. **Märchen** für Violoncello und Klavier	2 —
Op. 9. **6 Silhouetten** für 2 Violinen und Klavier.	
Heft I: Idylle, Douleur, Bizarrerie	3 —
Heft II: Conte mystérieux, Musette, Obstination	3 —
Op. 12. **6 Konzertstücke** für Klavier:	
No. 1. Capriccio	1 50
No. 2. Canzona	1 50
No. 3. Humoreske	1 50
No. 4. Etude	1 50
No. 5. Intermezzo	1 50
No. 6. Ballade	1 50
Op. 13. **5 Lieder** für eine Singstimme mit Klavier	4 50
No. 1. Klage der Gattin (Dehmel)	1 20
No. 2. Erinnerung (Rilke)	1 —
No. 3. Jugend (Evers)	1 20
No. 4. Wiegenlied (Dehmel)	1 —
No. 5. Phantasus (Holz)	1 20
Op. 14. **Tanzrytmen.** 7 Stücke für Klavier 4 hdg. Hft. I, II je	3 —
Op. 15. **Sonate** für Bratsche und Klavier (D dur)	6 —
Op. 16. **5 Stücke** für Streichorchester: Kleine Ballade, Elegie, Terzen-Intermezzo, Schlummerlied, Tanz. Partitur	5 — n.
Stimmen	8 —
Op. 17. **Trio** für Violine, Violoncello und Klavier (A moll)	8 —
Op. 18. **Satyre und Nymphen.** 9 Miniaturen für Klavier	6 — n.
No. 1. Etude «Najaden im Quell»	1 50
No. 2. Idylle «Pan mit der Syrinx»	1 50
No. 3. Rêverie «Träumende Oreade»	1 50
No. 4. Intermezzo grotesque «Pan philosophiert»	1 —
No. 5. Valse lente «Dryadenreigen im Mondenschein»	1 50
No. 6. Elegie «Napaie in tiefer Betrübnis»	1 —
No. 7. Humoreske «Pan von Bacchus kommend»	1 50
No. 8. Canzonetta «Liebeständelei»	1 —
No. 9. Scherzo «Nymphe flieh! Schnell! Satyr hascht dich!»	1 50
Op. 19. **3 Bagatellen** für Violine und Klavier (ganz leicht): Marsch, Barcarole, ABC-Walzer	1 50
Op. 20. **Kleine Suite** für Klavier: I. Trotzig — Zärtlich. II. Traurig. III. Geschwätzig. IV. Tänzchen	2 —
Op. 21. **Drei Lieder** für mittlere Singstimme mit Klavier	2 —
No. 1. Regen (Schlaf)	1 —
No. 2. Märchen (Schlaf)	1 —
No. 3. Der einsame Pfeifer (Schlaf)	1 —
Op. 22. **Sextett** für 2 Violinen, Bratsche, 2 Violoncelle und Klavier (C moll)	15 — n.
Op. 22a. **Sonate** f. 2 Klaviere, nach dem Sextett Op. 22 (Zur Aufführung sind 2 Exemplare nötig.)	10 —
Op. 23. **Sinfonie** (A dur). Partitur und Orchesterstimmen	

	M.
Op. 24. **Neue Tanzrytmen,** für Klavier 4 hdg. Hft. I, II, III je	2 —
Op. 26. **Präludien und Capricen** für Klavier	6 — n
1. Praeludium (F moll)	1 20
2. Capriccietto (E dur)	1 50
3. Praeludium (Cis moll)	1 50
4. Intermezzo (D dur)	1 50
5. Praeludium (D moll)	1 20
6. Capriccio (F dur)	1 50
7. Praeludietto (C dur)	1 —
8. Praeludium (C moll)	1 —
9. Intermezzo (G dur)	1 50
10. Capriccio (H dur)	2 —
Op. 27. **Oktett** für Violine, Bratsche, Violoncello, Oboe, Klarinette, Horn, Fagott und Klavier	18 — n
Op. 27a. **Septett** nach dem Oktett f. 2 Violinen, 2 Bratschen, 2 Violoncelle und Klavier	18 — n
Op. 28. **Vier Stücke** für Violine und Klavier:	
No. 1. Ballade	3 —
No. 2. Arioso	1 50
No. 3. Berceuse	1 50
Dieselbe für Violine mit kleinem Orchester	2 — n
No. 4. Rondo	3 —
Op. 29. **Quartett No. 2** für 2 Violinen, Bratsche und Violoncello (A moll). Kleine Partitur	1 — n.
Stimmen	10 —
Op. 30. **Intime Harmonieen.** 12 Impromptus für Klavier	5 — n
Einzeln: No. 1. Wogen	1 50
No. 4. Romantisches Wiegenlied	— 60
No. 7. Es geht die Sage	— 60
No. 8. Kleine Tarantelle	1 50
No. 9. Sphinx	— 60
No. 11. Ruhige Liebe	— 60
Op. 31. **Vaegterwise.** Sinfonische Fantasie über dänische Volkslieder für Orchester. Partitur	10 — n
Orchesterstimmen	15 —
Op. 32. **Psyche.** Tanzpoëm. Daraus für Klavier allein: No. 1. Liebesgang und Lilienwalzer. No. 2. Intermezzo. No. 3. Irrlichtertanz	2 —
Op. 33. **Quintett** für Violine, 2 Bratschen, Violoncello und Klavier (D moll)	15 — n.
Op. 34. **Divertimento** für Klarinette (B) und zwei Bratschen. 1. Variationen. 2. Nachtstück. 3. Exotisches Intermezzo. 4. Ländler. Partitur	1 — n.
Op. 35. **Aus einem Tagebuche.** Suite für gr. Orchester	
Op. 36. **Bagatellen.** Leichte Stücke f. Viol. u. Klav. (I.—III. Lg.)	
No. 1. Melodie	1 50
No. 2. Karnevalsmarsch	1 20
No. 3. Wiegenlied	1 20
No. 4. Canzonetta	1 50
No. 5. Walzer	1 50
No. 6. Nordisch	1 20
No. 7. Etude	1 50
No. 8. Schwedische Tanzklänge	1 50
Op. 37. **Rhapsodie** f. Violine, Bratsche, Violoncello u. Klavier	10 — n.
Op. 38. **Den Kindern zum Lauschen.** Allerlei Klavierstücke, der Jugend zum Vorspielen	3 —
Op. 39. **Trio-Caprice** für Violine, Violoncello und Klavier	10 — n.
Op. 40. **Serenade** für großes Orchester	
Op. 41. **Tanzrytmen** (Neue Folge) für Klavier 4 hdg. Heft I, II je	3 —

Violine

Árva

Valse mignonne

Paul Juon, Op. 52 No 2

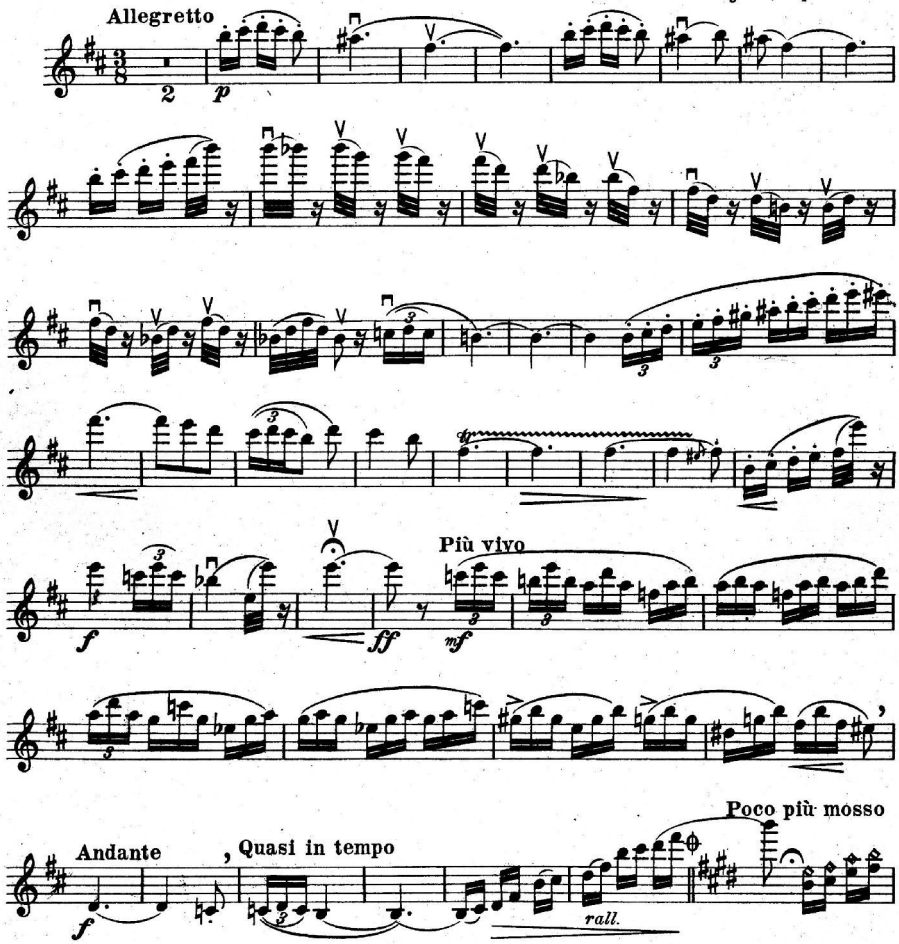

Copyright 1913 by Schlesinger'sche Buch-und Musikhandlung (Rob. Lienau), Berlin.

S. 9765 (2)

Violine

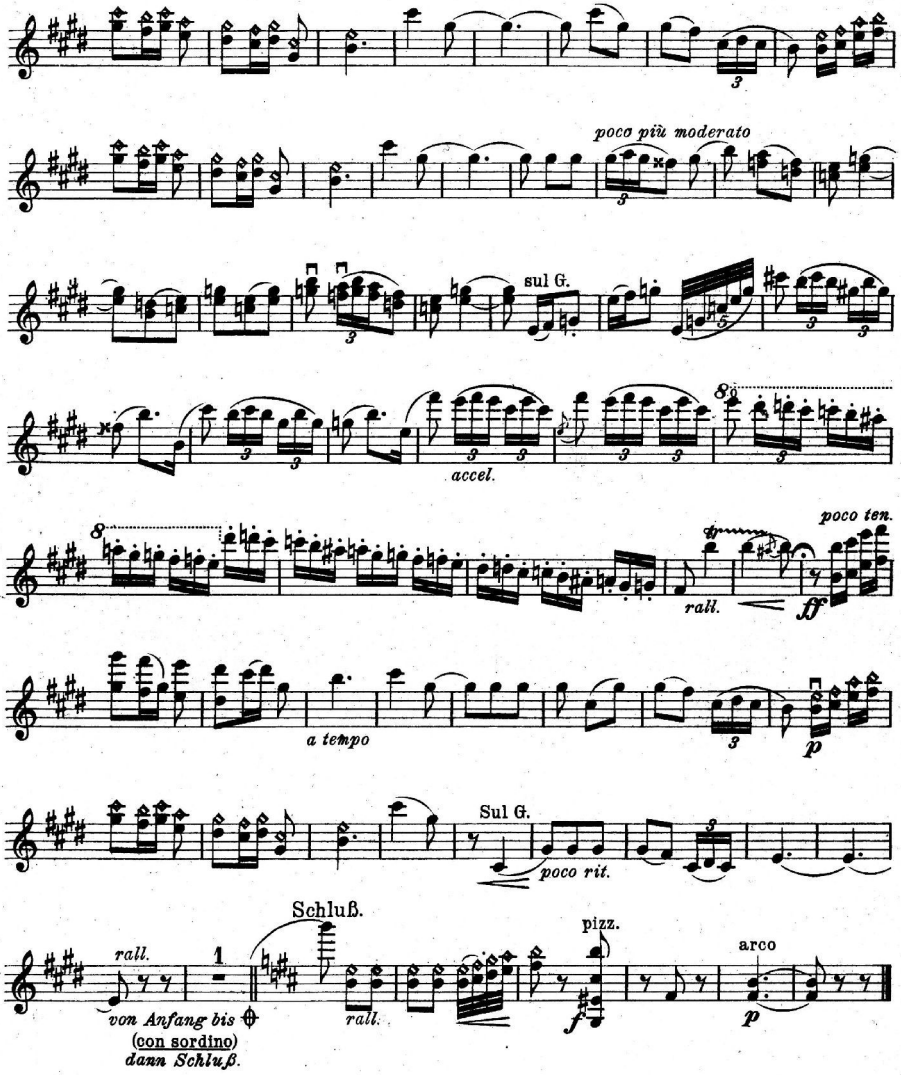

90/1742-1963.