

XVII, 7, 21

k

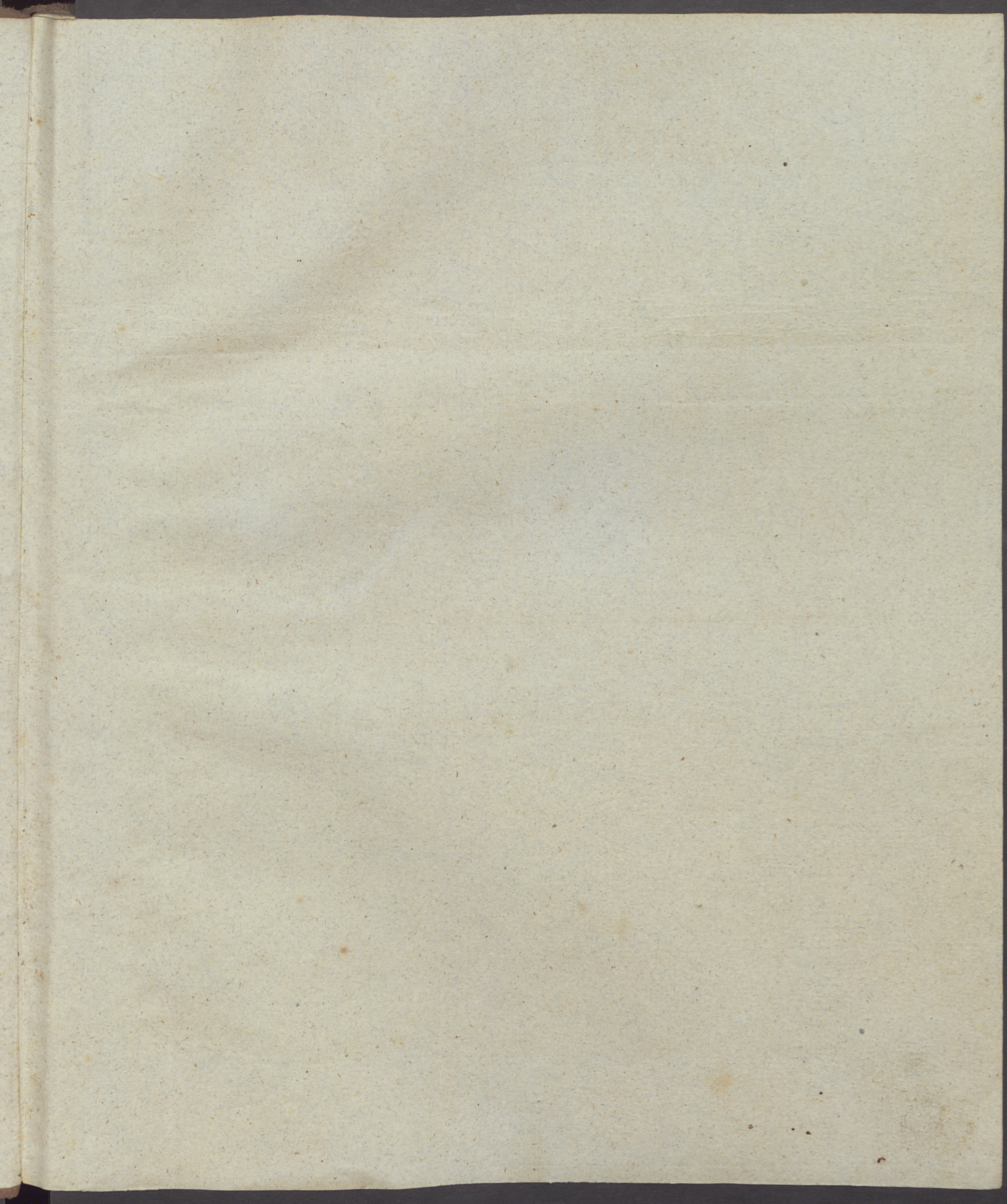

Vollständiger Handatlas

ü b e r

alle Theile der Erde.

Mit Berücksichtigung der
neuesten geographischen Entdeckungen

z u m

Selbstunterricht und bequemen Gebrauch

f ü r

Gebildete aller Stände.

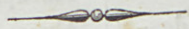

Inbesondere zur Benützung

b e i

Adrian Balbi's allgemeiner Erdbeschreibung

und der geographischen Lehrbücher

v o n

I. F. G. Cannabich, Galletti, Stein, Volger u. a.

In 24 auf das feinste in Stahl gestochenen General- und Specialkarten,
worunter drei Doppelblätter.

*Biblioth. Jatensis
Schol. Diar.*

P E S T H.

Verlag von Conrad Adolph Hartleben.

1 8 4 2.

Verzeichniss

der in diesem Atlas enthaltenen

Vier und zwanzig General- und Specialkarten.

Die Welt, nach Mercator's Projection. Doppelkarte.

Europa.

Frankreich.

Die Schweiz.

Nördliches Italien.

Nordwestliche und Nordöstliche deutsche Bundesstaaten. Doppelkarte.

Südwestliche und südöstliche deutsche Bundesstaaten. Doppelkarte.

Ungarn, Siebenbürgen und Galizien.

Ostpreussen und das Königreich Polen.

Niederlande und Belgien.

Südliches Italien.

Spanien und Portugal.

Schweden, Norwegen und Dänemark.

England, Schottland und Irland.

Europäisches Russland, nördlicher Theil.

Europäisches Russland, südlicher Theil.

Europäische Türkei und Griechenland.

Asien.

Ostindien.

Afrika.

Nordamerika.

Südamerika.

Vereinigte nordamerikanische Freistaaten.

Australien und der hinterindische Archipel.







DIE WELT
NACH MERKATOR'S PROJECTION.



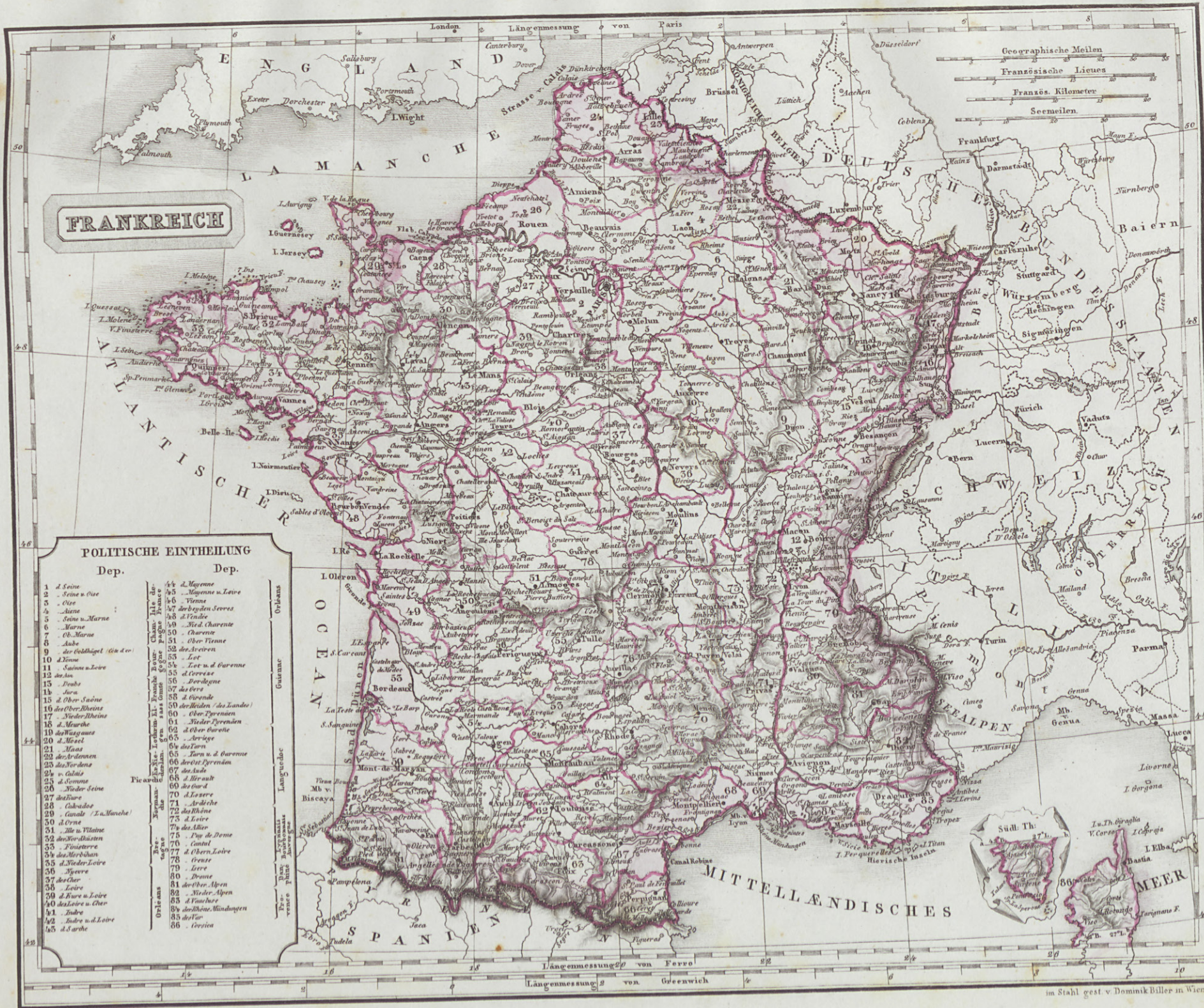

FRANKREICH

POLITISCHE EINTHEILUNG
Dep.

| Dep. | Dep. |
|-------------------------------|-----------------------------|
| 1 d. Seine | 44 d. Mayenne |
| 2 d. Seine u. Oise | 45 d. Mayenne u. Loire |
| 3 d. Oise | 46 d. Yonne |
| 4 d. Aisne | 47 d. Ardennes |
| 5 d. Seine u. Marne | 48 d. Vendée |
| 6 d. Marne | 49 d. Nord |
| 7 d. Ob. Marne | 50 d. Charante |
| 8 d. Aube | 51 d. Ob. Pyren. |
| 9 d. Lothring. (G. d. d.) | 52 d. Saaren |
| 10 d. Elbe | 53 d. Lot |
| 11 d. Saanen u. Loire | 54 d. Lot u. d. Garonne |
| 12 d. Au | 55 d. Gironde |
| 13 d. Doubs | 56 d. Dordogne |
| 14 d. Jura | 57 d. Gers |
| 15 d. Ob. Saone | 58 d. Gironde |
| 16 d. Ob. Rhein | 59 d. Lot u. d. Garonne |
| 17 d. Nied. Rhein | 60 d. Ob. Pyren. |
| 18 d. Moselle | 61 d. Nied. Pyren. |
| 19 d. Westphalen | 62 d. Ob. Garonne |
| 20 d. Moselle | 63 d. Arrige |
| 21 d. Moselle | 64 d. Moselle |
| 22 d. Ardennen | 65 d. Moselle u. d. Garonne |
| 23 d. Ardennen | 66 d. Ob. Pyren. |
| 24 d. Calvados | 67 d. Aude |
| 25 d. Somme | 68 d. Aude |
| 26 d. Ob. Seine | 69 d. Aude |
| 27 d. Aube | 70 d. Aube |
| 28 d. Calvados | 71 d. Aube |
| 29 d. Calvados (I. u. Manche) | 72 d. Aube |
| 30 d. Orne | 73 d. Aube |
| 31 d. Orne | 74 d. Aube |
| 32 d. Orne | 75 d. Aube |
| 33 d. Orne | 76 d. Aube |
| 34 d. Orne | 77 d. Aube |
| 35 d. Orne | 78 d. Aube |
| 36 d. Orne | 79 d. Aube |
| 37 d. Orne | 80 d. Aube |
| 38 d. Orne | 81 d. Aube |
| 39 d. Orne | 82 d. Aube |
| 40 d. Orne | 83 d. Aube |
| 41 d. Orne | 84 d. Aube |
| 42 d. Orne | 85 d. Aube |
| 43 d. Orne | 86 d. Aube |

im Stahl gest. v. Dominik Biller in Wien.

DIE SCHWEIZ

DEUTSCHE BUNDESSTAATEN

POLITISCHE EINTHEILUNG

- | | | |
|----|--------|-------------------------|
| 1 | Canton | Schaffhausen |
| 2 | | Zürich . . . (Vorort) |
| 3 | | Thurgau |
| 4 | | Appenzell |
| 5 | | Solothurn |
| 6 | | Graubünden |
| 7 | | Glarus |
| 8 | | Uri |
| 9 | | Unterwalden |
| 10 | | Luzern . . . (Vorort) |
| 11 | | Schwyz |
| 12 | | Zug |
| 13 | | Aargau |
| 14 | | Basel |
| 15 | | Solothurn |
| 16 | | Bern . . . (Vorort) |
| 17 | | Freyburg |
| 18 | | Neuchâtel od. Neuchâtel |
| 19 | | Vaud |
| 20 | | Genève |
| 21 | | Valais |
| 22 | | Tessin |

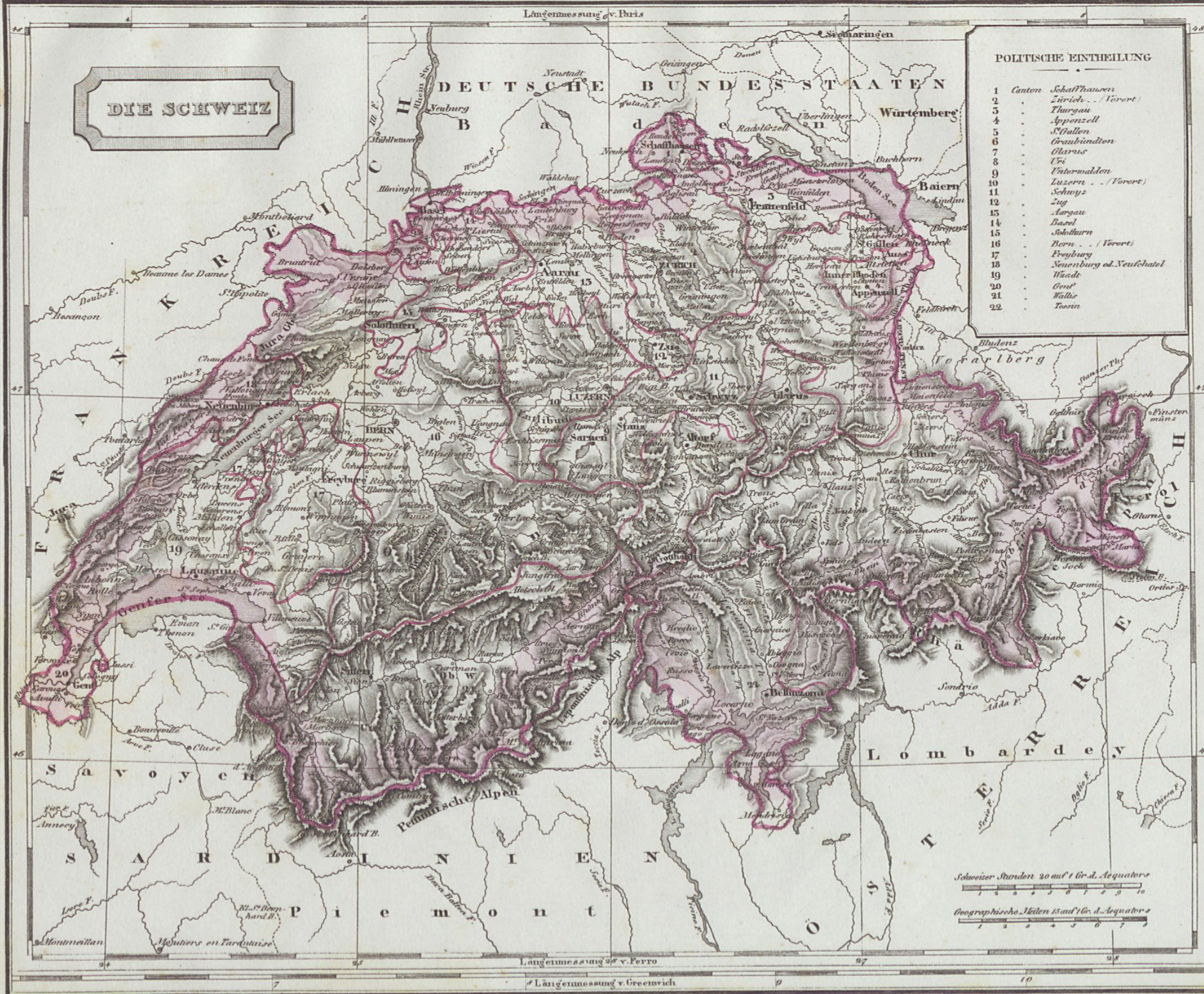

Schweizer Meilen 20 auf 1 Gr. d. Aequator
 Geographische Meilen 15 auf 1 Gr. d. Aequator

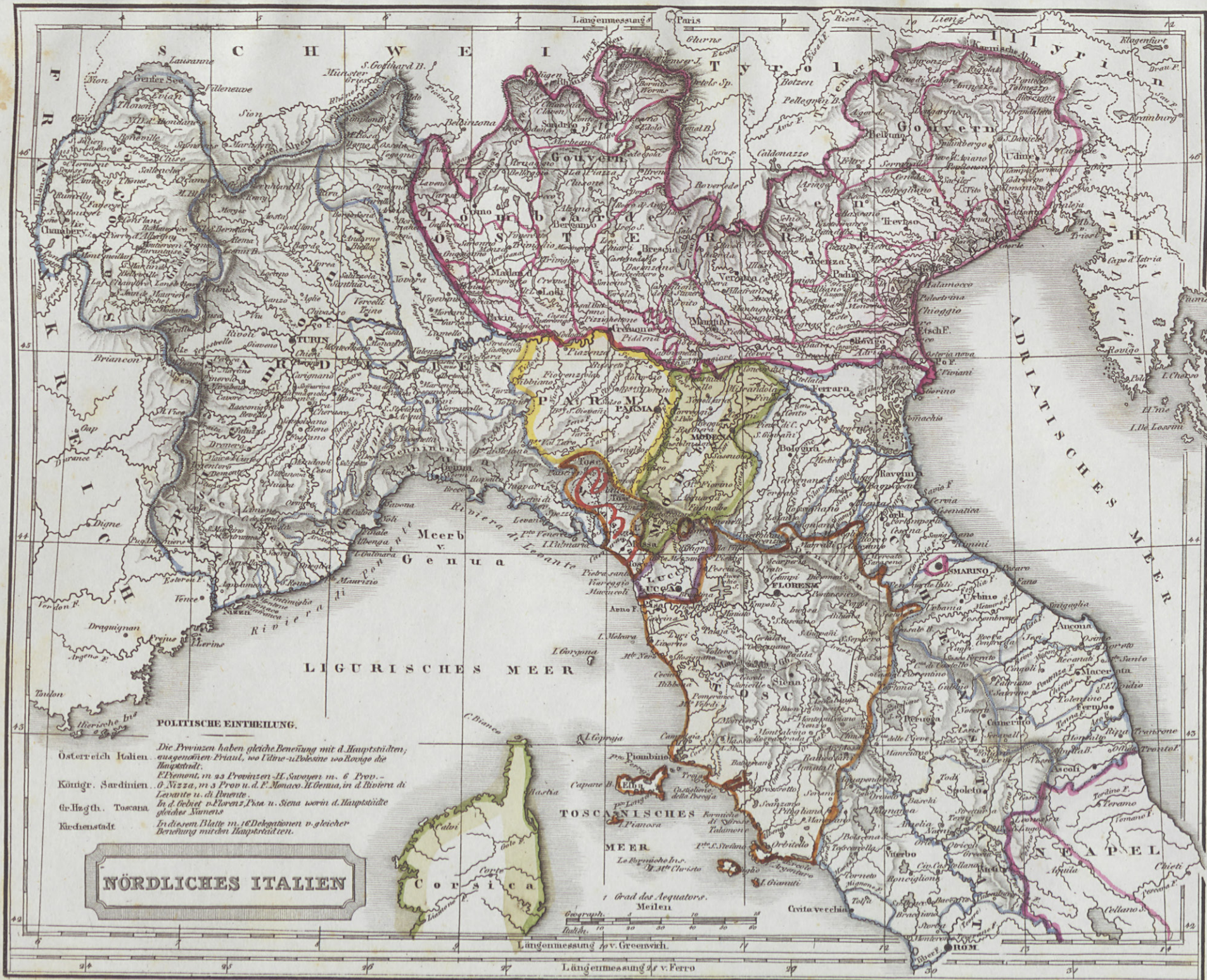

POLITISCHE EINTHEILUNG.

Osterreich Italien Die Provinzen haben gleiche Benennung mit d. Hauptstädten, ausgenommen Piemont, wo Turin u. Bologna wo Rom die Hauptstadt.

Königl. Sardinien E. Piemont, in 23 Provinzen - L. Savoyen in 6 Prov. - O. Nizza, in 3 Prov. u. d. E. Monaco. N. Genoa, in d. Riviera di Levante u. di Ponente.

Gr. Herzogth. Toscana In d. Gebiet v. Florenz, Pisa u. Siena wovon d. Hauptstädte gleiches Namens.

Kirchenstaat In diesem Blatte in 16 Delegationen v. gleicher Benennung mit den Hauptstädten.

NÖRDLICHES ITALIEN



1 Grad des Aequators.
Meilen

0 10 20 30 40 50

Längenmessung v. Greenwich

Längenmessung v. Ferro

NORDWESTLICHE DEUTSCHE BUNDESSTAATEN.

- 1 Gr. Htzg. Mecklenburg-Schw.
- 2 Htzg. Anhalt
- 3 Fürstenth. Reuss
- 4 Gr. Htzg. Sachsen-Weimar
- 5 Herzogth. Meiningen
- 6 Gr. Htzg. Oldenburg
- 7 Fürstenth. Schwarzburg-Rud.
- 8 Htzg. Nassau
- 9 Htzg. Braunschweig
- 10 Frei-St. Hamburg
- 11 Frei-St. Lübeck
- 12 Bremen
- 13 Gr. Htzg. Oldenburg
- 14 Fürstenth. Waldeck
- 15 Chursächsisch. Hessen
- 16 Landgrävth. Hessen-Elmb.
- 17 Frei-St. Frankfurt
- 18 Gr. Htzg. Hessen

NORDOESTLICHE DEUTSCHE BUNDESSTAATEN.

19 Gr. Htzg. Mecklenburg-Str. 20 Htzg. Sachsen-Altenburg





**SÜDWESTLICHE DEUTSCHE
BUNDESSTAATEN**

**SÜDOESTLICHE DEUTSCHE
BUNDESSTAATEN.**

Geographische, auch Deutsche Meilen
15 auf 1 Grad d. Äqu.
1 2 3 4 5 6 7 8 9 10 11 12 13 14 15

Oesterreichische M. 14, auf 1 Grad d. Äqu.
1 2 3 4 5 6 7 8 9 10 11 12 13 14 15

in Saal gezeichnet v. E. Diller

POLITISCHE EINTHEILUNG.

Die nicht mit Nummern bezeichneten Gaspanschaften sind wie ihre Haupt-od. Comitatusverwaltungsorte benannt. Die übrigen heißen in:

Ungarn.

- | | |
|------------------|-----------------------|
| 1 Thurocza-Gesp. | 19 Heveser-Gesp. |
| 2 Leptauer | 20 Marmaroser. |
| 3 Arver | 21 Ugover |
| 4 Barver | 22 Szabolcszer |
| 5 Honther | 23 Biharer |
| 6 Neograder | 24 Bekeser |
| 7 Bacszer | 25 Szegreder |
| 8 Eisenburger | 26 Granader |
| 9 Tolnaer | 27 Bacszer |
| 10 Baranyer | 28 Zombotaler |
| 11 Simegher | 29 Fercizer |
| 12 Szegher | 30 Syrnier |
| 13 Zipszer | A. Laizer Ditr. |
| 14 Sároszer | B. Gr. Romanien |
| 15 Zempliner | C. Kz. Romanien |
| 16 Abasziwärer | D. Hagiduker Städte |
| 17 Gömörer | E. Gajkisten Bataill. |
| 18 Baroder | (s. M. Grenz.) |

Militär Grenzland.

- Kaisertüder Warasdin.**
1. Linczer Reg. Bes.
 2. Otschaner
 3. Oguliner
 4. Schüner
 5. Rastner
 6. S. Georg
- Banat Gr.**
7. 1. Banat Reg. Bes.
 8. 2. "
- Slawonische M. G.**
9. Gradiskaner R. Bes.
 10. Broder
 11. Peterwardeiner
- Ung. Banatische Gr.**
12. D. Banater R. Bes.
 13. Wall. Myrischer

UNGARN, SIEBENBÜRGEN UND GALIZIEN.



Österr. Meilen
144 mit 1 Grad des Äquators

in Stadt vertheilt in Franz. Billen

KÖNIGREICH POLEN
UND DIE
Östl. Prov. Preussen's



Geogr. Meil. 1 Grad des Aequators
1 2 3 4 5 6 7 8 9 10
Aussereiche. Meil. 1 Grad 1 Geogr. Meile
1 2 3 4 5 6 7 8 9 10

17 Längemessung v. Ferro

19 Längemessung v. Greenwich

NIEDERLAND u. BELGIEN

POLITISCHE EINTHEILUNG.

NIEDERLAND

- | | |
|---|-----------------|
| 1. Prov. Holland, wovon a. 6. Prov. Geldern | 7. Utrecht |
| 2. Prov. Friesland | 8. Zeeland |
| 3. Grönningen | 9. Nord-Brabant |
| 4. Drenthe | 10. Limburg |
| 5. Overysael | 11. Luxemburg |

BELGIEN

- | |
|----------------------|
| 1. Prov. Süd-Brabant |
| 2. Hennegau |
| 3. West-Flandern |
| 4. Ost-Flandern |
| 5. Antwerpen |
| 6. Limburg |
| 7. Lüttich |
| 8. Namur |
| 9. Luxemburg |

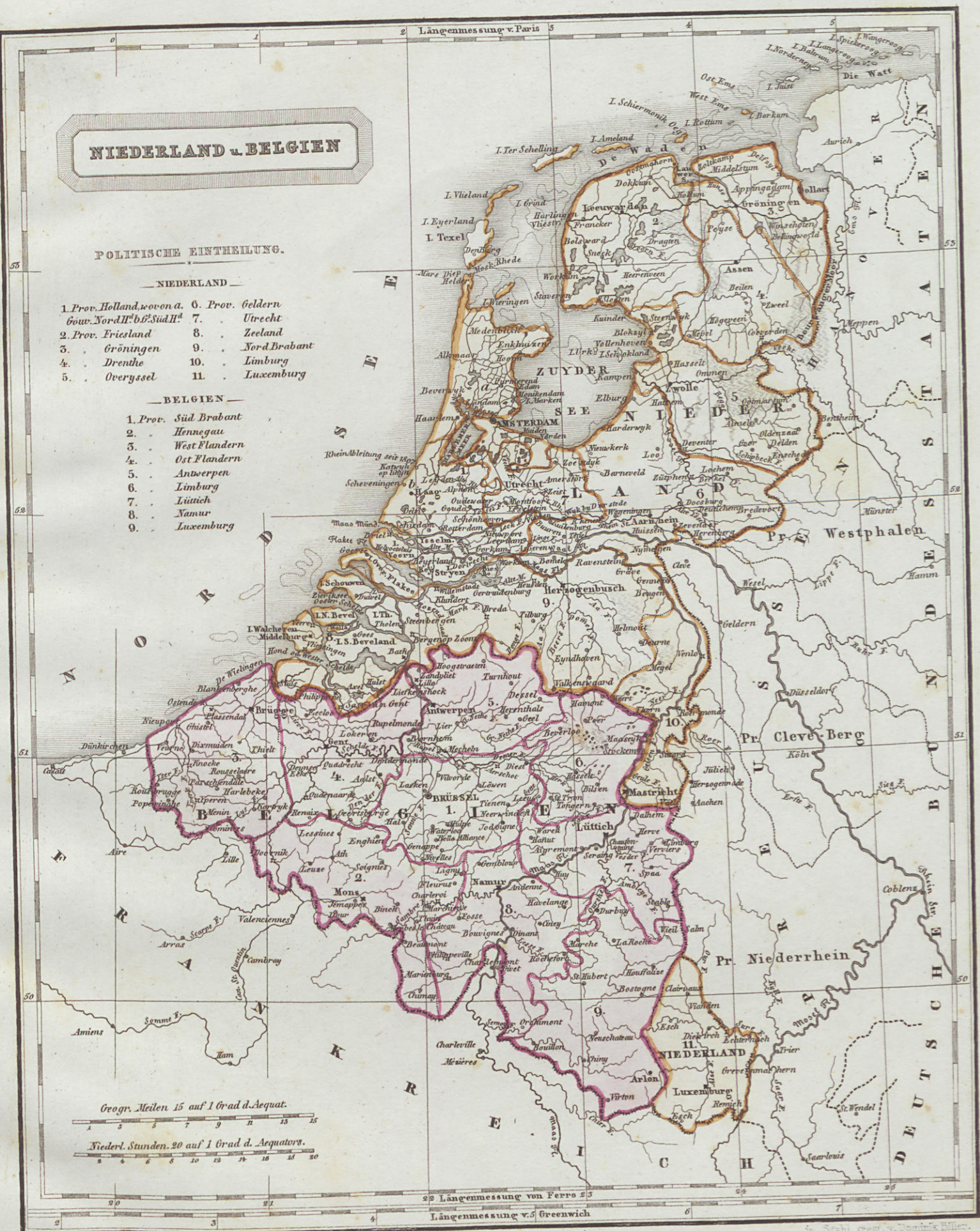

Geogr. Meilen 15 auf 1 Grad d. Aequat.
 1 2 3 4 5 6 7 8 9 10 11 12 13 14 15

Niederl. Stunden 20 auf 1 Grad d. Aequators.
 1 2 3 4 5 6 7 8 9 10 11 12 13 14 15 16 17 18 19 20

22 Längemessung von Ferro 23
 Längemessung v. Greenwich

in Stahl gest. v. Dominik Billet.



Längeneinmessung 12 v. Paris 13 14 15 16 17 18

49

41

40

39

38

37

36

18

17

16

15

14

13

12

Längeneinmessung 14 v. Greenwich 15 16 17 18 19 20

20

21

22

23

24

25

26

27

28

29

30

31

32

33

34

35

36

37

SÜDLICHES ITALIEN

POLITISCHE EINTHEILUNG.

KIRCHENSTAAT.

- 1. Gebiet v. Rom.
- 2. Deleg. Erasinone

KÖNIGR. BEIDER SICILIEN.

Neapel.

- 1. Prov. Napoli
- 2. - Terra di La
- 3. - Bruzzo Ute.
- 4. - Bruzzo Ute.
- 5. - Bruzzo Ute.
- 6. Prov. Abize
- 7. - Capitanata
- 8. - Bari
- 9. - Orvanto
- 10. - Basilicata
- 11. Prov. Principato Ute.
- 12. - Principato Cte.
- 13. - Calabria Cte.
- 14. - Calabria Ute.
- 15. - Calabria Ute.

Don 1 bis 10 sind die Abruzzen, von 11 bis 15 heißt es Calabrien.

Sicilien.

- 1. Intend. Palermo
- 2. - Messina
- 3. Int. Catania
- 4. - Siragosa
- 5. Int. Calatanzetta
- 6. - Girgenti
- 7. - Trapani

1 Grad des Äquators
Geographische
Meilen.
10 20 30
10 20 30
10 20 30

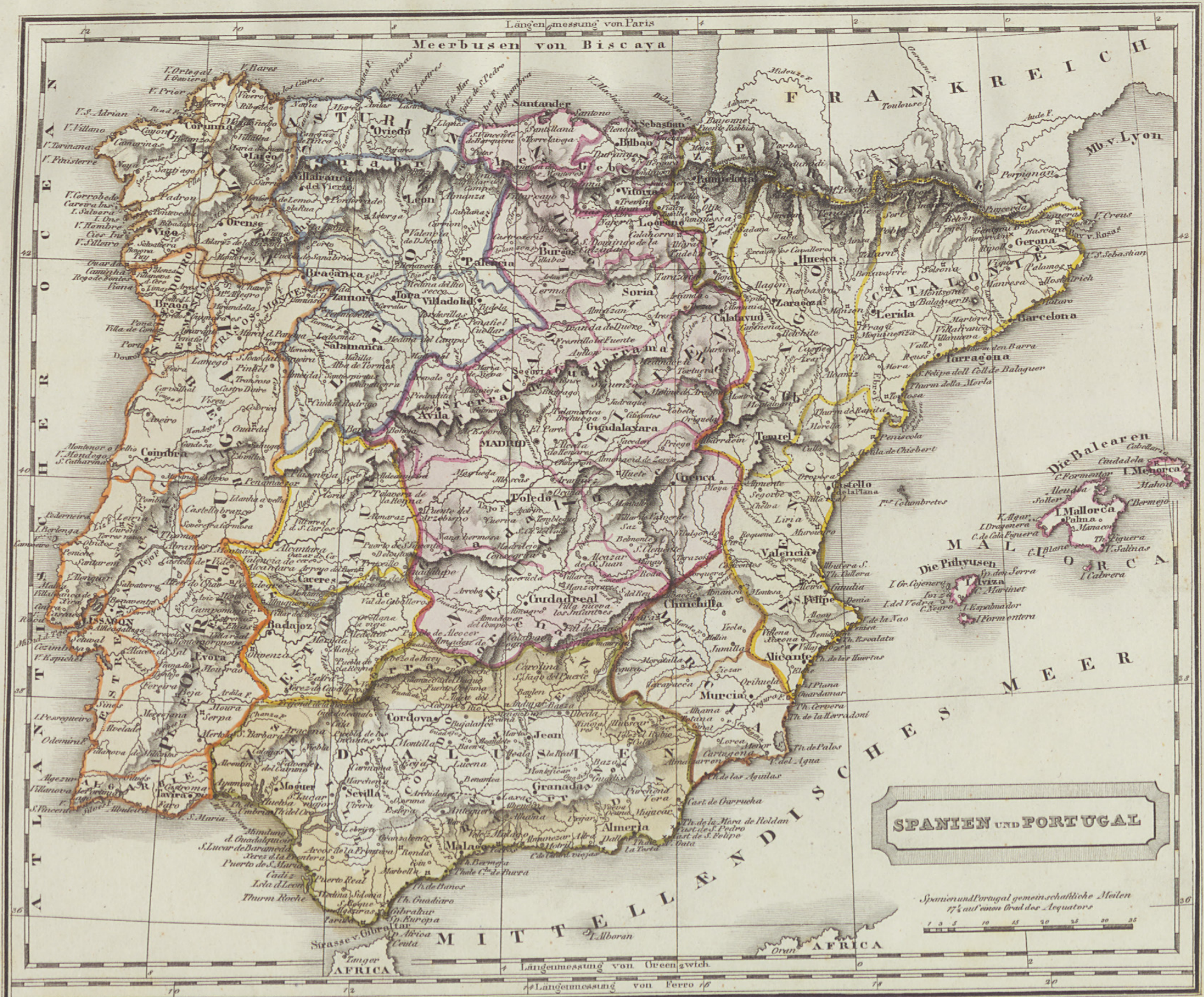

Längenmessung von Paris
 Meerbusen von Biscaya

FRANKREICH
 Toulouse
 Mb. v. Lyon

CE
 ER
 H
 T
 A
 T

SPANIEN UND PORTUGAL

Spanien und Portugal gemeinschaftliche Meilen
 1/4 auf einem Grad des Aequators

Längenmessung von Greenwich
 Längenmessung von Ferro

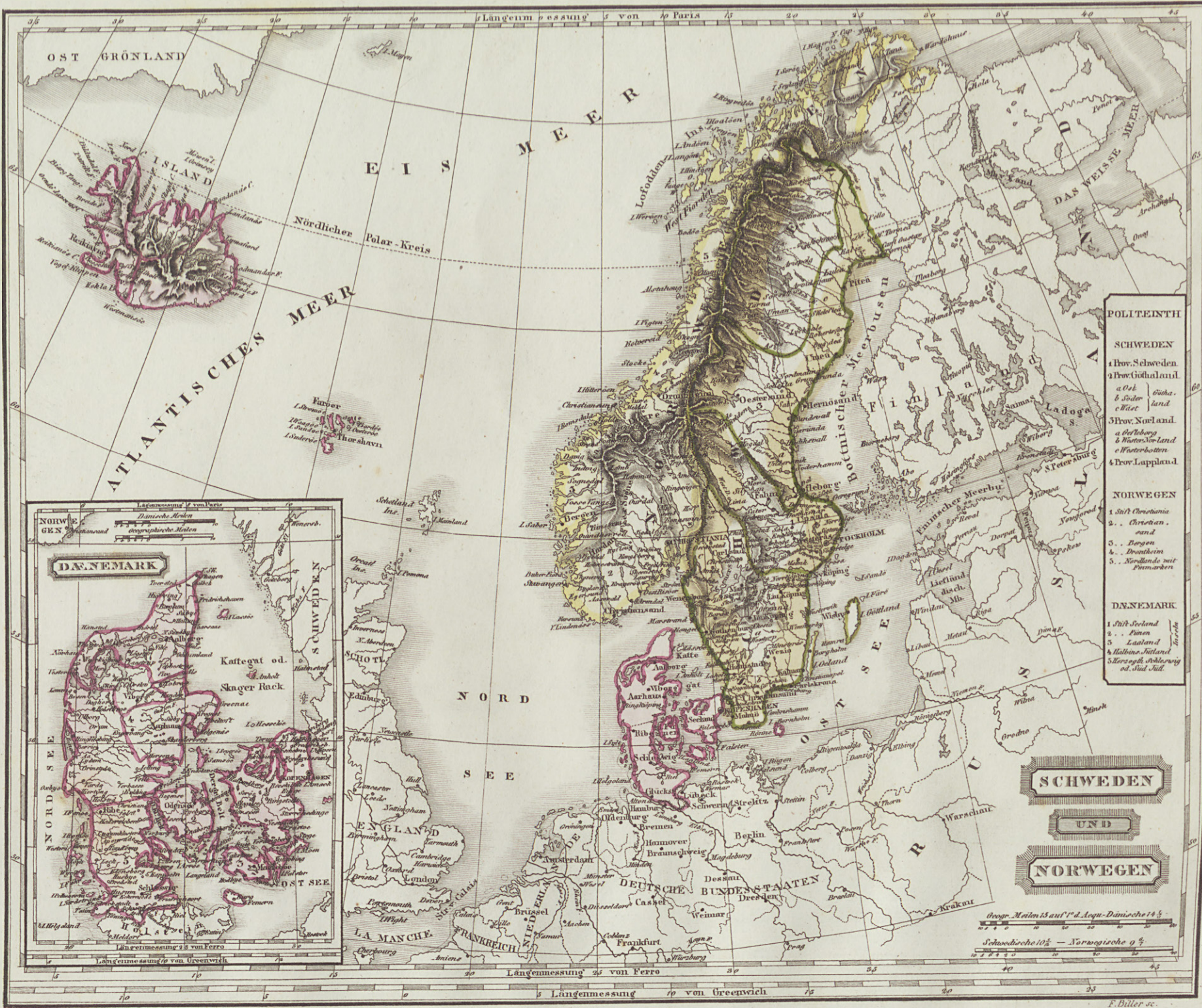

- POLITEINTH**
- SCHWEDEN**
- 1 Prov. Schweden
 - 2 Prov. Götthaland
 - 3 Prov. Norland
 - 4 Prov. Lappland
- NORWEGEN**
- 1 Stift Christiania
 - 2 .. Christiania
 - 3 .. Bergen
 - 4 .. Trondhjem
 - 5 .. Nordlands mit Finnmarken
- DÄNEMARK**
- 1 Stift Seeland
 - 2 .. Fünen
 - 3 .. Lolland
 - 4 .. Holsten, Jütland
 - 5 .. Skåne, Västmanland od. Süd Jüt.

SCHWEDEN

UND

NORWEGEN

Geogr. Meilen 15 auf 1° d. Äqu. Dänische 10 1/2
 Schwedische 10 1/2 - Norwegische 9 1/2



**ENGLAND, SCHOTLAND
IRELAND.**

Geographische Meilen 15 auf einen Grad
Brittische Meilen

Inset map showing the Shetland Islands (SHETLAND I. Inseln) and the Orkney Islands (ORKNEY I. Inseln). Labels include Helli, Fetlar, I. Muckleburgh, I. Whalsay, I. Foula, and I. Oystart. A scale bar is provided below the map.

Inset map showing the Channel Islands (S. I. GUERNSEY I. INSELN, JERSEY, GURNESEY etc.). Labels include Alderney, Sark, and St. Peter. A scale bar is provided below the map.



EUR. RUSSLAND
südl. Theil.

Längenmessung v. Paris

EUROPAEISCHE TÜRKKEY

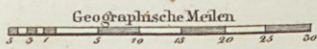



AFRIKA

Französische Leues
 0 50 100 150 200 250 300
 Strecken
 0 40 80 120 160 200 240

in Stahl gestochen v. Franz Büll.



NORD AMERICA

Französische Lias
 0 20 40 60 80 100 120 140 160
 Meilen

aus Nord-Verstehen von Franz Biller





VEREINIGTE STAATEN

Längenmessung vom Pariser Meridian.

in Maß genommen von Franz Hiltner.



AUSTRALIEN
UND DER
HINTERINDISCHE ARCHIPEL

Längemessung vom Pariser Meridian

in Stahl gestochen von Franz Büller.

