Z 73507/E

113A/I.

Arabesken.

12 Vorspielstücke

für

VIOLINE

mit Begleitung des Pianoforte

von

CARL BOHM.

Nº 1. Staccato Etüde (nach Corelle)
Nº 2. Steyerischer Ländler (Uebung für das Gleiten von der ersten in die dritte Lage)
Nº 3. Nocturne.
Nº 4. Kujawiak.
Nº 5. Skandinavische Romanze.
Nº 6. Ritornell.
Nº 7. Nordische Sage.
Nº 8. Abendständchen.
Nº 9. Mazurka.
Nº 10. Jmprovisation.
Nº 11. Lied ohne Worte.
Nº 12. Jntroduction und Polonaise.

Preis à Mk. 1.

Julius Barotus
vorm. G. Hess & Sohn, k. u. k. Hof-Musikalien-Handlung
Wien, I., Kingerstr. 3839 I,
Ecke der Schulerstraße.

Verlag und Eigenthum für alle Länder
von
N. Simrock, G.m.b.H. in Berlin.

Copyright 1895 by N. Simrock, G.m.b.H. Berlin.

London Depôt: ALFRED LENGNICK, 58 Berners Street W.

SALA
hatte lassen könyv
Lithographie u. Druckerei
Berlin-Kopenhagen
Tel. I-272-04 Tel. I-183-10

1 M.

Bonyhay Lajos
Anlaj Dona

7.

Nordische Sage.

Carl Bohm, Arabesken, № 7.

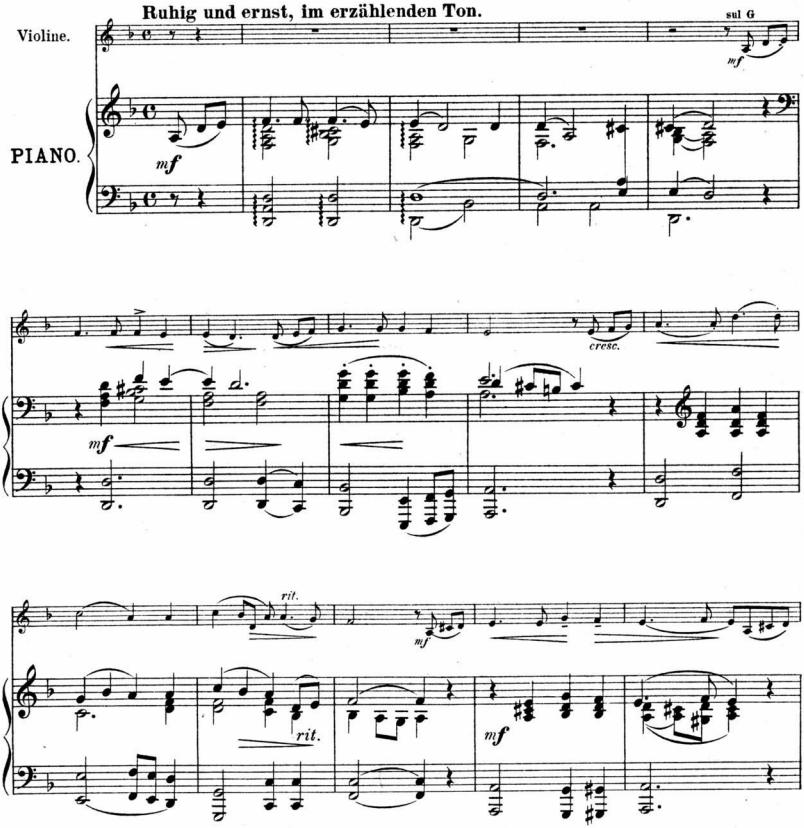

Copyright 1895 by N. Simrock, Berlin.

eigene

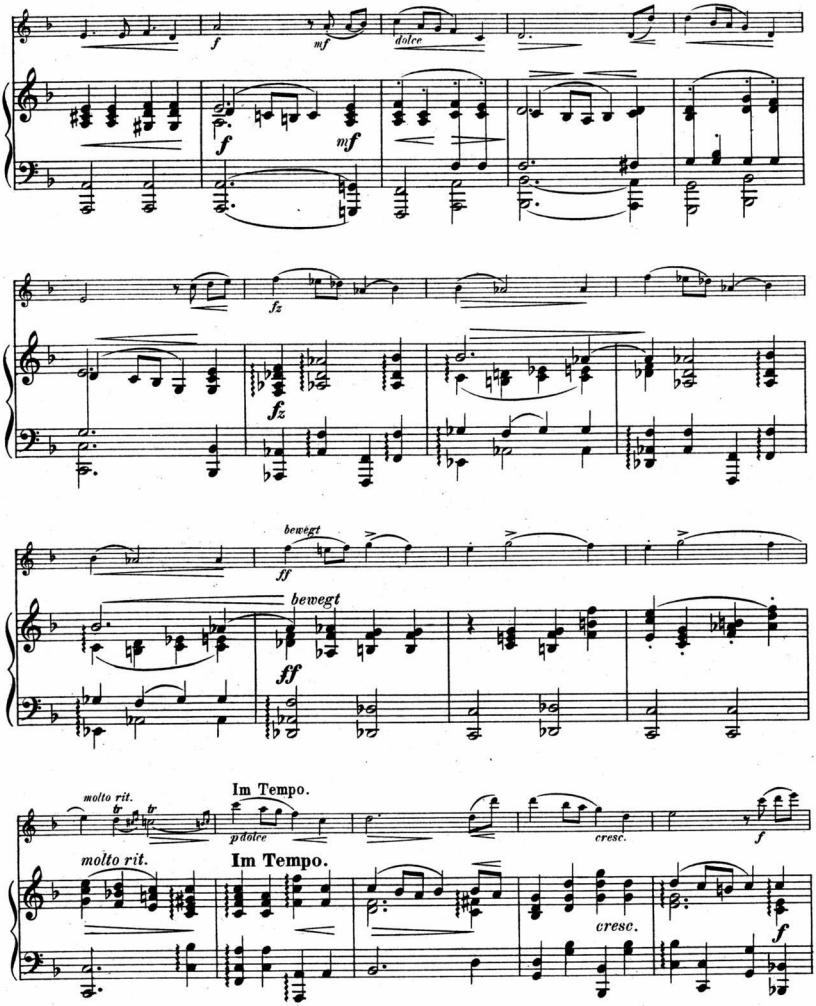
f
mf
dolce
f
mf
fz
fz
bewegt
ff
bewegt
ff
molto rit.
tr
tr
Im Tempo.
p dolce
molto rit.
Im Tempo.
cresc.
f
cresc.
f

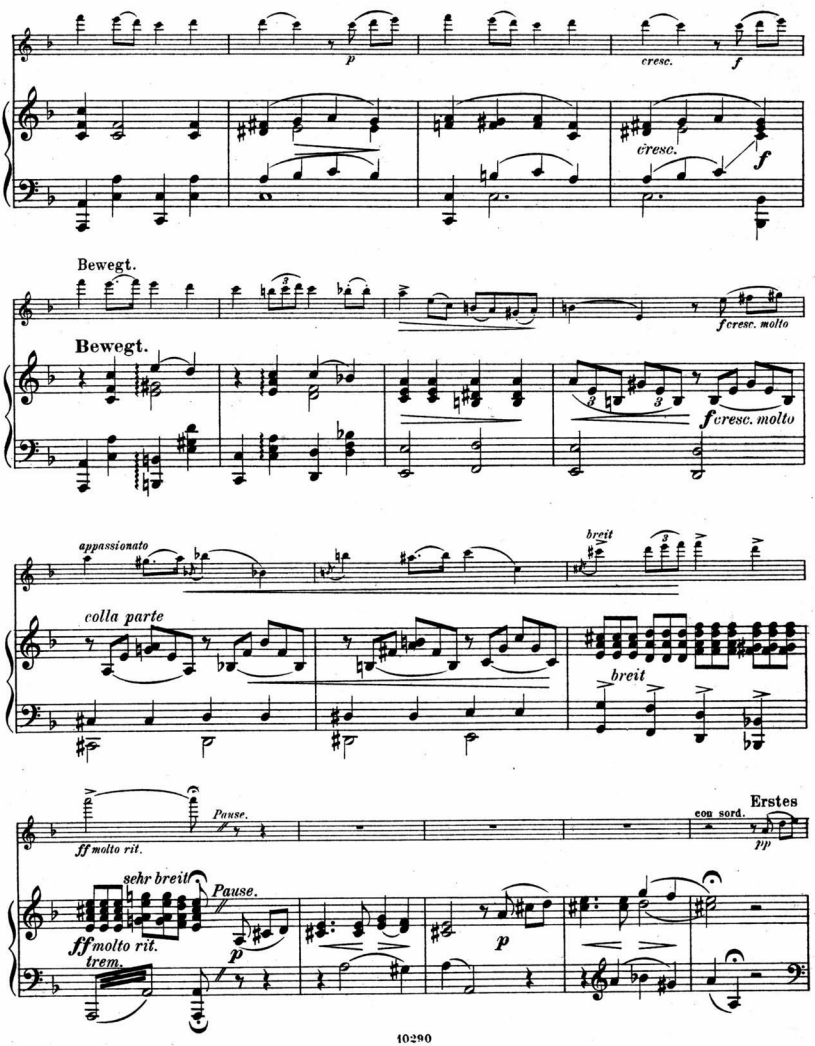
p
cresc.
f
cresc.
f
Bewegt.
f cresc. molto
Bewegt.
f cresc. molto
appassionato
colla parte
breit
breit
ff molto rit.
Pause.
con sord.
Erstes
pp
sehr breit
Pause.
ff molto rit.
trem.
p
p

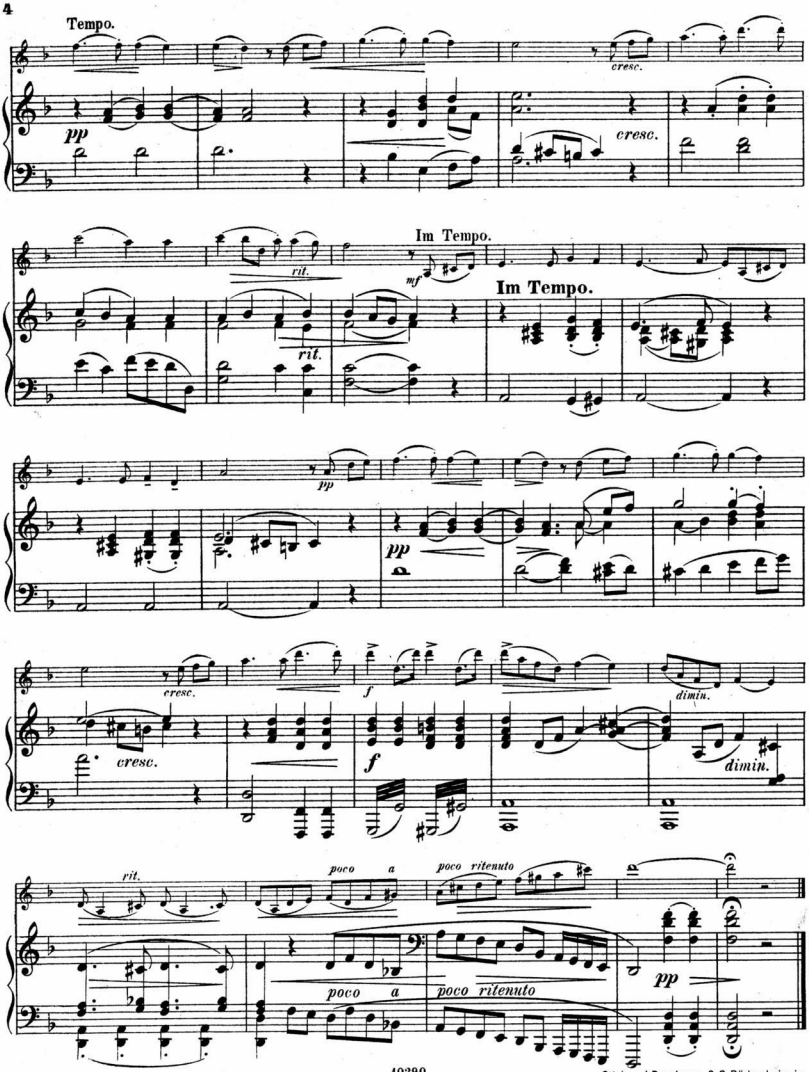

Stich und Druck von C. G. Röder, Leipzig.

7.
Nordische Sage.

Violine.

Carl Bohm, Arabesken, Nº 7

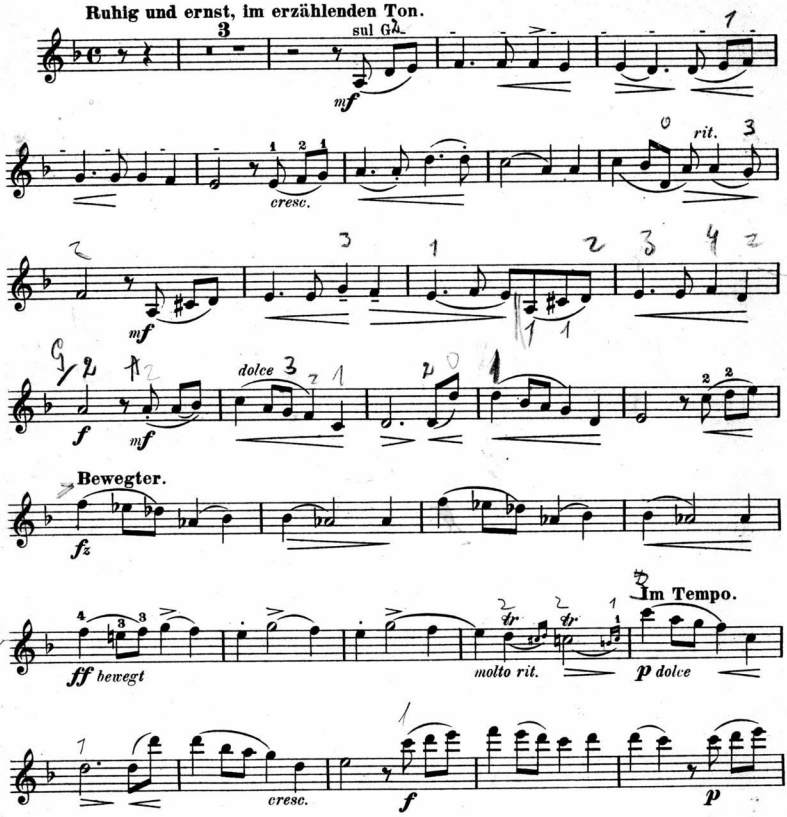

Copyright 1895 by N. Simrock, Berlin.

Debreceni Egyetem
Egyetemi és Nemzeti Könyvtár
0462 3373

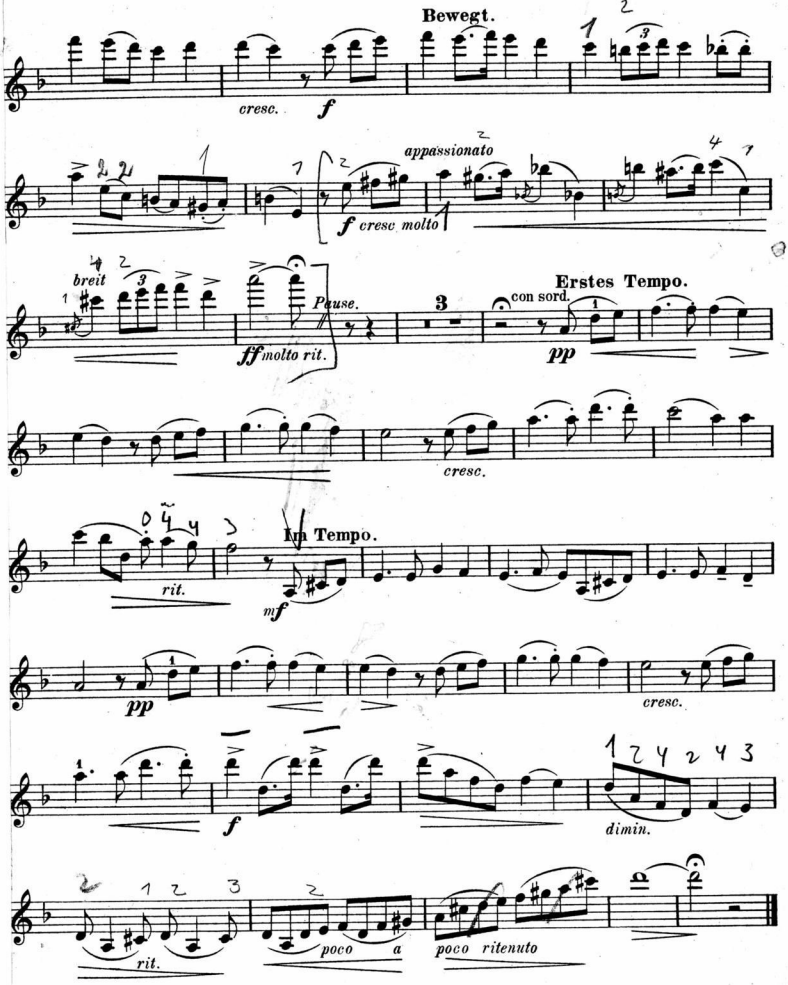

10290
83/507 - 1963